

Κέντρο Ημέρας Εξατομικευμένης Παροχής Υπηρεσιών Ψυχικής Υγείας σε Παιδιά και Εφήβους, θύματα κακοποίησης, παραμέλησης, ενδοοικογενειακής βίας, παιδιά θυματοποιημένα, εμπλεκόμενα σε περιστατικά bullying

- Μέσα στο 2022 το ΚΗ παρείχε υπηρεσίες σε 177 παιδιά (95 νέα αιτήματα, 82 παιδιά από προηγούμενα έτη).
- Από τα παιδιά αυτού του έτους παρατηρείται ότι 11 παιδιά ήταν νηπιακής ηλικίας, 40 σχολικής και 44 εφηβικής εκ των οποίων οι 9 ήταν νεαροί ενήλικες. Από αυτά 44 αγόρια και 51 κορίτσια.
- Από αυτά τα 95 περιστατικά, 34 διαμένουν σε δομή παιδικής προστασίας ενώ τα 61 παραμένουν στις οικογένειές τους εκ των οποίων οι 24 είναι μονογονεϊκές και οι 7 επανασυσταμένες ενώ οι υπόλοιπες 30 περιλαμβάνουν και τους δύο γονείς.
- Σύμφωνα με τις πηγές παραπομπής, οι περισσότερες περιπτώσεις (33) διασυνδέθηκαν με το κέντρο από διάφορες υπηρεσίες-κρατικές και ιδιωτικές, ακολουθούν αρκετές περιπτώσεις (23) που προέρχονται από πλαίσια φιλοξενίας παιδιών, (20) αυτοπαραπομπές, έπειτα περιπτώσεις (14) που παραπέμφθηκαν από άλλες δράσεις του Συλλόγου και (4) περιπτώσεις που παραπέμφθηκαν από σχολεία.
- Από αυτά τα παιδιά τα 38 είναι πρόσφυγες και συγκεκριμένα τα 8 είναι ασυνόδευτα και 30 συνοδευόμενα.
- Το αναφερθέν αίτιο παραπομπής ποικίλει και αποτυπώνεται ποσοστιαία στο αντίστοιχο διάγραμμα. Ωστόσο, αξίζει να αναφερθεί ότι το μεγαλύτερο ποσοστό αφορά σε ψυχοσυναισθηματικά προβλήματα (24 παιδιά), ακολουθούν τα κοινωνικά-οικογενειακά προβλήματα (20 παιδιά), ακολουθούν τα (15 παιδιά) για άλλο λόγο (πχ. ασαφές αίτημα, σύνδρομο down, ένταξη σε ημιαυτόνομη διαβίωση κ.λπ.), οι διαταραχές λόγου (15 παιδιά), ακολουθούν σε ποσοστό οι διαταραχές συμπεριφοράς (5 παιδιά), ψυχωτικόμορφα-ψυχωτικά συμπτώματα (4 παιδιά), μαθησιακές δυσκολίες (4 παιδιά), ΔΕΠ-Υ (2 παιδιά), ψυχοκινητικές διαταραχές (2 παιδιά), αυτισμός (2 παιδιά), νοητική αναπηρία (1 παιδί).
- Από τα νέα αιτήματα του 2022 που εξυπηρετήθηκαν στο Κέντρο Ημέρας, για 26 περιπτώσεις ολοκληρώθηκε η παροχή υπηρεσιών εντός του 2022 ενώ 22 διασυνδέθηκαν στους αρμόδιους φορείς, 13 δεν προσήλθαν και 2 διέκοψαν τη συνεργασία ενώ τα 32 συνεχίζουν να λαμβάνουν υπηρεσίες στο Κ.Η. και πιο συγκεκριμένα σε 37 περιστατικά διενεργήθηκε παιδοψυχιατρική εκτίμηση ενώ 26 λαμβάνουν παιδοψυχιατρική παρακολούθηση σε τακτική βάση, 3 ψυχιατρική παρακολούθηση σε τακτική βάση, 33 παιδιά βρίσκονται σε ατομική ψυχοθεραπεία και 7 άτομα ξεκίνησαν συμβουλευτική γονέων. Τέλος, 82 περιστατικά από προηγούμενα έτη συνεχίζουν να λαμβάνουν δια ζώσης υπηρεσίες στο Κ.Η.
- Από τα ενεργά περιστατικά (114) τα οποία συνεχίζουν να λαμβάνουν υπηρεσίες στο Κέντρο Ημέρας (82 από προηγούμενα έτη + 32 από το 2022) εξυπηρετούνται ως εξής: 65 περιπτώσεις παρακολουθούνται παιδοψυχιατρικά, 46 προσέρχονται για συνεδρίες ψυχοθεραπείας, 16 για συνεδρίες εργοθεραπείας, 14 για συνεδρίες λογοθεραπείας, 12 για συνεδρίες ειδικού μαθησιακού, 60 για συμβουλευτική γονέων-φροντιστών. (Πολλά από τα περιστατικά λαμβάνουν πλέον της μίας υπηρεσίας από τις προαναφερόμενες)

Συνολικά από την αρχή της λειτουργίας (2015) μέχρι και σήμερα, το Κέντρο Ημέρας παρείχε υπηρεσίες σε **1.135 παιδιά συνολικά** κάτι το οποίο ανάγεται σε **39.626** θεραπευτικές ώρες.

Όλα τα παραπάνω δείχνουν για ακόμα μια φορά πως το ΚΗ έχει πλέον εδραιωθεί ως μια υπηρεσία παροχής υπηρεσιών, για αυτό τον λίαν ευάλωτο πληθυσμό παιδιών, με σταθερή πορεία στον χρόνο αναφορικά με τον κύκλο εργασιών του.

ΚΙΝΗΣΗ ΠΕΡΙΣΤΑΤΙΚΩΝ ΚΗ

	Νέα Intakes	Περιστατικά που έλαβαν υπηρεσίες εντός του τρέχοντος έτους (από τα νέα intakes)	Διασύνδεση σε άλλο φορέα εντός του έτους (από τα νέα intakes)	Δεν προσήλθον/Διέκοψαν (από τα νέα intakes)	Παλαιότερα περιστατικά που διέκοψαν ή ολοκλήρωσαν εντός του τρέχοντος έτους	Ενεργά κάθε έτους
ΣΥΝΟΛΟ ΕΤΟΥΣ 2015	214	76	33	38	-	76
ΣΥΝΟΛΟ ΕΤΟΥΣ 2016	103	42	23	15	11	107
ΣΥΝΟΛΟ ΕΤΟΥΣ 2017	138	59	18	45	14	152
ΣΥΝΟΛΟ ΕΤΟΥΣ 2018	122	42	37	38	23	173
ΣΥΝΟΛΟ ΕΤΟΥΣ 2019	176	108	51	43	21	187
ΣΥΝΟΛΟ ΕΤΟΥΣ 2020	152	51	31	17	14	211
ΣΥΝΟΛΟ ΕΤΟΥΣ 2021	135	135	41	10	115	165
ΣΥΝΟΛΟ ΕΤΟΥΣ 2022	95	60	22	15	95	114
ΓΕΝΙΚΟ ΣΥΝΟΛΟ	1135	573	256	221	178	1185

ΦΥΛΟ ΩΦΕΛΟΥΜΕΝΩΝ

	ΑΓΟΡΙΑ	ΚΟΡΙΤΣΙΑ
ΣΥΝΟΛΟ ΕΤΟΥΣ 2015	117	97
ΣΥΝΟΛΟ ΕΤΟΥΣ 2016	57	46
ΣΥΝΟΛΟ ΕΤΟΥΣ 2017	73	65
ΣΥΝΟΛΟ ΕΤΟΥΣ 2018	66	56
ΣΥΝΟΛΟ ΕΤΟΥΣ 2019	99	77
ΣΥΝΟΛΟ ΕΤΟΥΣ 2020	88	64
ΣΥΝΟΛΟ ΕΤΟΥΣ 2021	69	66
ΣΥΝΟΛΟ ΕΤΟΥΣ 2022	44	51
ΣΥΝΟΛΟ 2015 ΕΩΣ 2022	613	522
ΣΥΝΟΛΟ	1135 παιδιά	

ΗΛΙΚΙΑ ΩΦΕΛΟΥΜΕΝΩΝ

ΗΛΙΚΙΑ	2015	2016	2017	2018	2019	2020	2021	2022
0 έως 5	33	19	21	19	48	23	25	11
6 έως 11	100	42	70	54	74	56	45	40
12 έως 18	81	42	47	49	54	73	65	35
18+άνω							(9)	9
ΣΥΝΟΛΟ ΕΤΟΥΣ	214	103	138	122	176	152	135	95
ΣΥΝΟΛΟ 2015-2022								1135

ΧΩΡΟΣ ΔΙΑΜΟΝΗΣ ΩΦΕΛΟΥΜΕΝΟΥ

ΔΙΑΜΟΝΗ	2015	2016	2017	2018	2019	2020	2021	2022
πλαίσιο φιλοξενίας	91	50	46	28	54	57	55	34

Σπίτι Συλλόγου					(39)		(19)	(14)
Δομή Προσφύγων					(5)		(32)	(17)
Άλλο					(10)		(4)	(3)
Κοινότητα	123	53	92	94	122	95	80	61
Μονογονεϊκές					(5)		(38)	(24)
Επανασυσταμένες οικογένειες					(2)		(10)	(7)
ΣΥΝΟΛΟ ΕΤΟΥΣ	214	103	138	122	176	152	135	95
ΣΥΝΟΛΟ 2015-2022	1135 ΠΑΙΔΙΑ							

ΠΗΓΗ ΠΑΡΑΠΟΜΠΗΣ

ΠΗΓΗ ΠΑΡΑΠΟΜΠΗΣ	2015	2016	2017	2018	2019	2020	2021	2022
Αυτοπαραπομπή	24	6	11	11	28	22	14	20
πλαίσιο φιλοξενίας	93	59	56	49	60	44	25	23
Άλλες δράσεις Συλλόγου					5		39	14
Σχολείο							9	4
άλλη υπηρεσία	97	38	71	62	83	86	48	33
ΣΥΝΟΛΟ ΕΤΟΥΣ	214	103	138	122	176	152	135	95

Παιδιά-πρόσφυγες που προσήλθαν στο ΚΗ:

	2015	2016	2017	2018	2019	2020	2021	2022
Συνοδευόμενα	1		2	4	7	15	26	30
Ασυνοδευτα	1	1	2	1	8	13	9	8
Σύνολο	2	1	4	5	15	28	35	38

ΠΑΡΟΧΗ ΥΠΗΡΕΣΙΩΝ ΚΗ

ΥΠΗΡΕΣΙΕΣ	ΑΡΙΘΜΟΣ
Θεραπευτικά Ραντεβού 2015	3231
Κοινωνικές Επαφές 2015	77
ΠΑΡΟΧΗ ΥΠΗΡΕΣΙΩΝ ΚΗ - ΣΥΝΟΛΟ ΕΤΟΥΣ 2015	3308
Θεραπευτικά Ραντεβού 2016	5761
Κοινωνικές Επαφές 2016	37
ΠΑΡΟΧΗ ΥΠΗΡΕΣΙΩΝ ΚΗ - ΣΥΝΟΛΟ ΕΤΟΥΣ 2016	5798
Θεραπευτικά Ραντεβού 2017	5914
Κοινωνικές Επαφές 2017	34
ΠΑΡΟΧΗ ΥΠΗΡΕΣΙΩΝ ΚΗ - ΣΥΝΟΛΟ ΕΤΟΥΣ 2017	5948
Θεραπευτικά Ραντεβού 2018	4950
Κοινωνικές Επαφές 2018	337
ΠΑΡΟΧΗ ΥΠΗΡΕΣΙΩΝ ΚΗ - ΣΥΝΟΛΟ ΕΤΟΥΣ 2018	5287
Θεραπευτικά Ραντεβού 2019	4922
Κοινωνικές Επαφές 2019	550
ΠΑΡΟΧΗ ΥΠΗΡΕΣΙΩΝ ΚΗ - ΣΥΝΟΛΟ ΕΤΟΥΣ 2019	5472
Θεραπευτικά Ραντεβού 2020	4634
Κοινωνικές Επαφές 2020	200

ΠΑΡΟΧΗ ΥΠΗΡΕΣΙΩΝ ΚΗ - ΣΥΝΟΛΟ ΕΤΟΥΣ 2020	4834
Θεραπευτικά Ραντεβού 2021	4496
Κοινωνικές Επαφές 2021	52
ΠΑΡΟΧΗ ΥΠΗΡΕΣΙΩΝ ΚΗ - ΣΥΝΟΛΟ ΕΤΟΥΣ 2021	4.548
Θεραπευτικά Ραντεβού 2022	4.394
Κοινωνικές Επαφές 2022	37
ΠΑΡΟΧΗ ΥΠΗΡΕΣΙΩΝ ΚΗ - ΣΥΝΟΛΟ ΕΤΟΥΣ 2022	4.431
ΣΥΝΟΛΟ 2015-2022	39.626

Γραφήματα

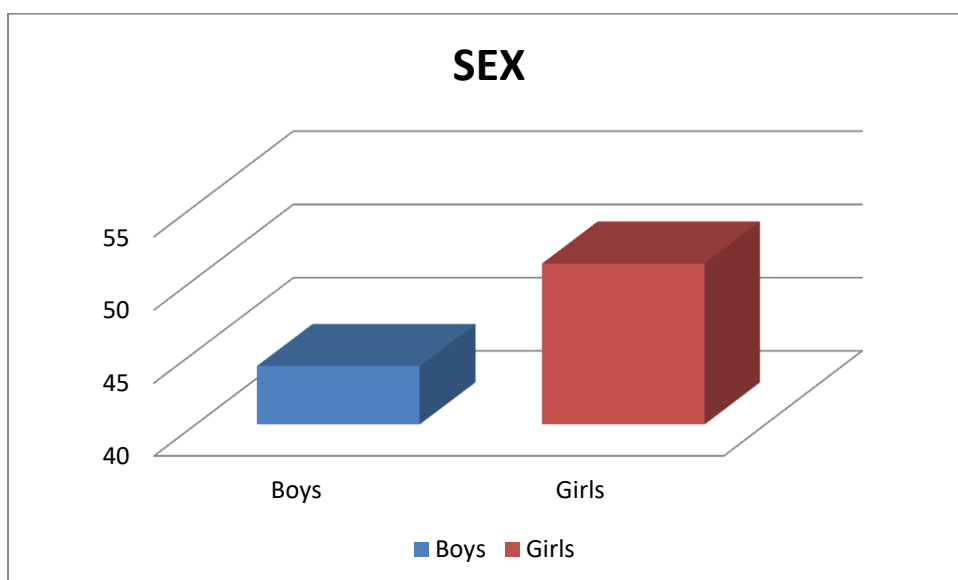
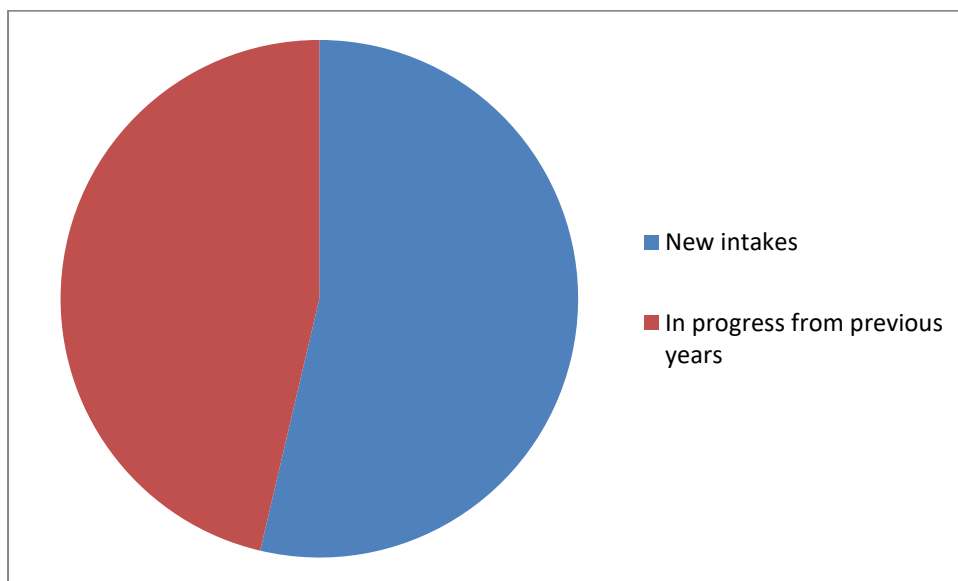

AGE

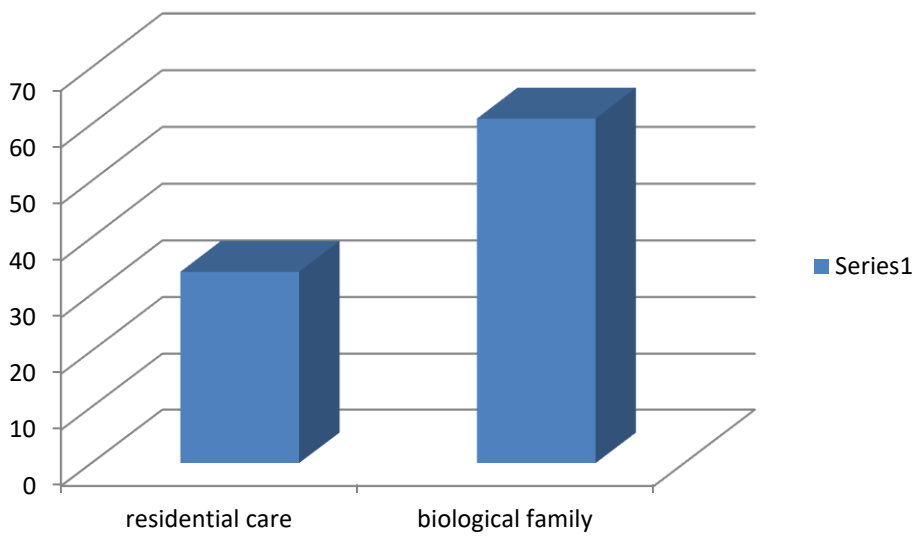
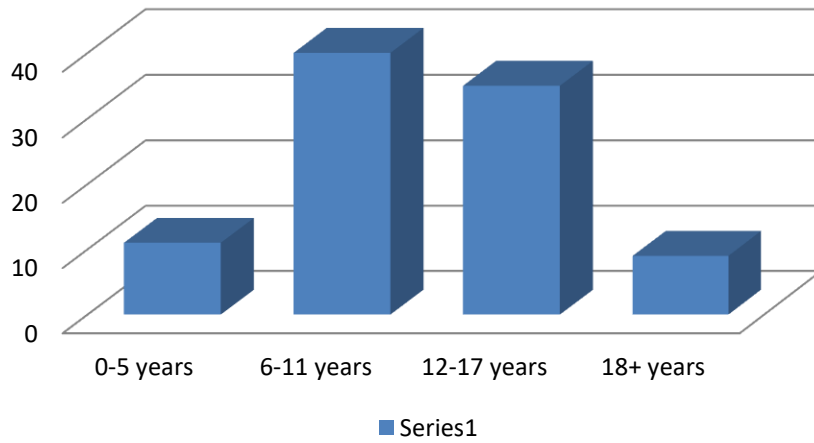

MENTIONED DIFFICULTY

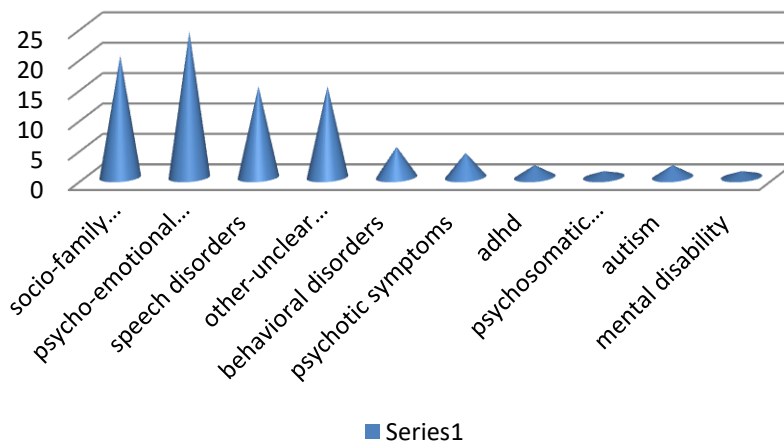

STAGE OF THE APPLICATION

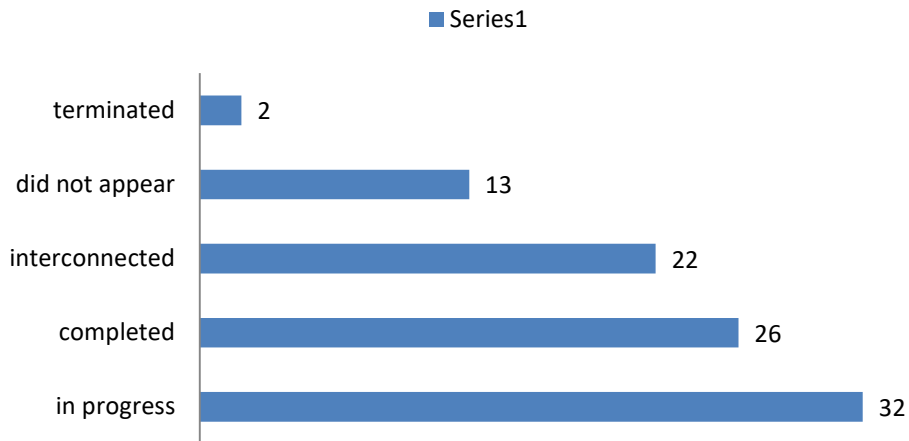

PROVIDED SERVICES FOR ACTIVE CASES

