

2018 Ετήσια Πανελλαδικά Στατιστικά Στοιχεία Διαμονή στα Σπίτια Φροντίδας

Κατά το χρονικό διάστημα από **1/1/2018** - **31/12/2018** προς τον Οργανισμό εκφράστηκαν συνολικά **141** αιτήματα για τη διαμονή παιδιών σε κίνδυνο που αφορούσαν σε συνολικά **246** παιδιά όλων των ηλικιακών ομάδων.

Κατά το διάστημα από **1/1/2018** έως και **31/12/2018**, στα Σπίτια του οργανισμού φιλοξενήθηκαν συνολικά **304** παιδιά.

Από αυτά τα:

- **36 (12%)** παραπέμφθηκαν κατά το χρονικό διάστημα από 1/1/2018 έως και 31/12/2018, ενώ
- **268 (88%)** διέμεναν στα Σπίτια από προηγούμενα έτη

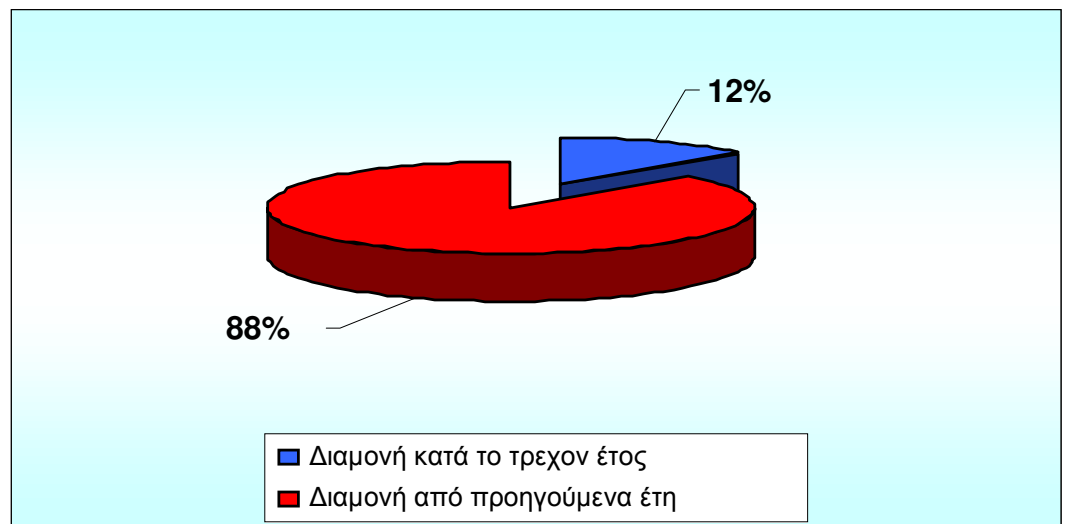

ΦΡΟΝΤΙΔΑ,
ΑΞΙΟΠΡΕΠΕΙΑ,
ΙΣΟΤΗΤΑ.



Κατά το παραπάνω διάστημα από τα Σπίτια αποχώρησαν συνολικά **49** παιδιά και οι λόγοι αφορούσαν σε:

- ενηλικίωση και αυτόνομη διαβίωση & επαγγελματική αποκατάσταση (**33%**),
- επιστροφή στο οικογενειακό τους περιβάλλον (**16%**),
- εναλλακτικές μορφές παιδικής προστασίας - υιοθεσία, αναδοχή, συγγενική αναδοχή (**27%**)
- Μεταφορά σε άλλο πλαίσιο παιδικής προστασίας (**18%**),

Επίσης, οι παραπομπές των παιδιών έγιναν από τις:

- Εισαγγελίες Ανηλίκων & Πρωτοδικών (**84%**)
- Διευθύνσεις Κοινωνικής Πρόνοιας (**12%**)
- Κοινωνικές Υπηρεσίες Νοσοκομείων (**4%**)

Από το σύνολο των **304** παιδιών τα **147 (48%)** έχει απομακρυνθεί από το οικογενειακό περιβάλλον κατόπιν τηλεφωνικής αναφοράς στην Εθνική Τηλεφωνική Γραμμή για τα Παιδιά SOS 1056, ενώ για **99 παιδιά (33%)** έχει πραγματοποιηθεί Επιτόπια Παρέμβαση.

ΤΟ ΧΑΜΟΓΕΛΟ ΤΟΥ ΠΑΙΔΙΟΥ
Ζήνωνος Ελεάτου 10
151 23 Μαρούσι Αττικής

☎ 11040 (αστική χρέωση)
☎ 210 38 43 038

✉ info@hamogelo.gr
🌐 www.hamogelo.gr

Πίνακας διαχωρισμού παιδιών που φιλοξενήθηκαν κατά το διάστημα από 1/1/2018 έως και 31/12/2018 ανά ηλικιακή ομάδα και φύλο:

ΗΛΙΚΙΑΚΕΣ ΟΜΑΔΕΣ	ΑΓΟΡΙΑ	ΚΟΡΙΤΣΙΑ	ΣΥΝΟΛΟ
0-6 ετών	35	21	56 (18%)
7-12 ετών	51	58	109 (36%)
13-18 ετών	54	66	120 (39%)
18 και άνω	8	11	19 (6%)
ΣΥΝΟΛΟ	148 (49%)	156 (51%)	304

Γράφημα ποσοστιαίου διαχωρισμού παιδιών ανά ηλικιακή ομάδα

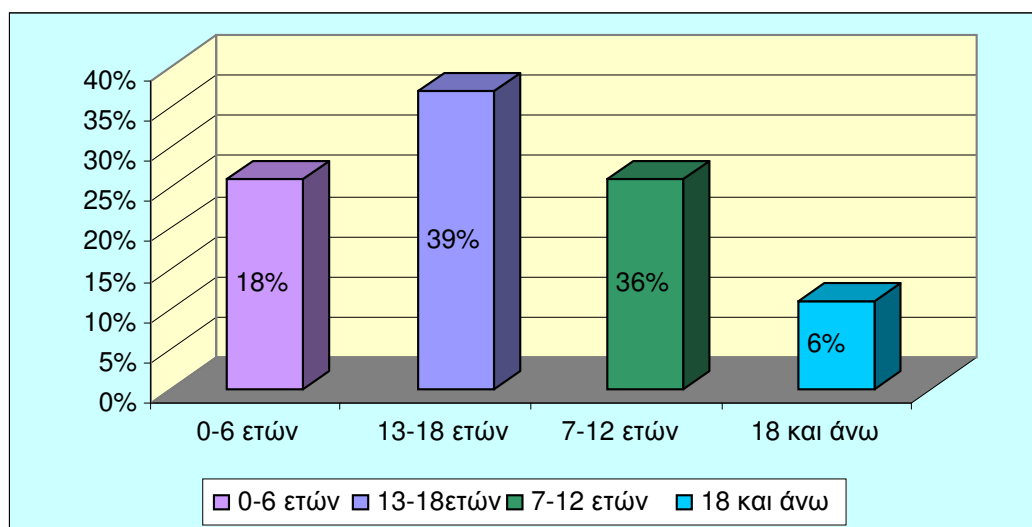

ΦΡΟΝΤΙΔΑ.
ΑΞΙΟΠΡΕΠΕΙΑ.
ΙΣΟΤΗΤΑ.



Πίνακας διαχωρισμού παιδιών που φιλοξενήθηκαν κατά το διάστημα από 1/1/2018 – 31/12/2018 ανά λόγο διαμονής των παιδιών:

ΛΟΓΟΙ ΦΙΛΟΞΕΝΙΑΣ	ΑΓΟΡΙΑ	ΚΟΡΙΤΣΙΑ	ΣΥΝΟΛΟ
Σωματική κακοποίηση παιδιού	26	22	48 (16%)
Σεξουαλική κακοποίηση παιδιού		10	10 (3%)
Παραμέληση	93	90	183 (60%)
Εγκατάλειψη	20	14	34 (11%)
Ασυνόδευτοι Ανήλικοι	3	11	14 (5%)
Βιολογικά Ορφανά	1		1(1%)
Θύματα trafficking		3	3 (1%)
Κοινωνικοί λόγοι	5	6	11 (4%)
ΣΥΝΟΛΟ	148 (49%)	156 (51%)	304

ΤΟ ΧΑΜΟΓΕΛΟ ΤΟΥ ΠΑΙΔΙΟΥ
Ζήνωνος Ελεάτου 10
151 23 Μαρούσι Αττικής

☎ 11040 (αστική χρέωση)
☎ 210 38 43 038

✉ info@hamogelo.gr
🌐 www.hamogelo.gr

Γράφημα Ποσοστιαίου διαχωρισμού παιδιών ανά λόγο διαμονής

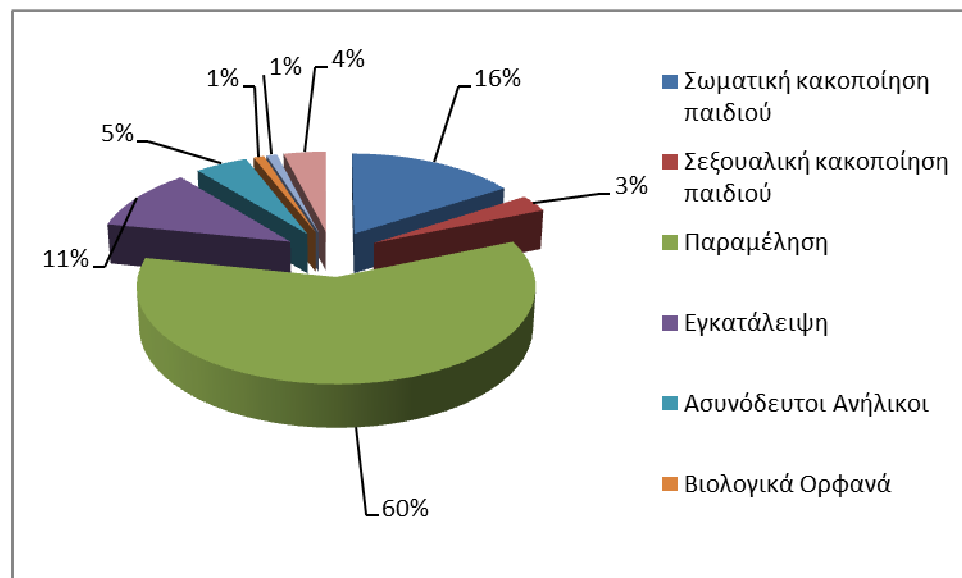

Πίνακας διαχωρισμού παιδιών που διέμειναν στα Σπίτια κατά το διάστημα από 1/1/2018 – 31/12/2018 ανά Εθνικότητα:

ΕΘΝΙΚΟΤΗΤΑ	ΑΓΟΡΙΑ	ΚΟΡΙΤΣΙΑ	ΣΥΝΟΛΟ
Ελληνική	102	112	214 (70%)
Άλλο ¹	46	44	90 (30%)
ΣΥΝΟΛΟ	148 (49%)	156 (51%)	304



ΦΡΟΝΤΙΔΑ.
ΑΞΙΟΠΡΕΠΕΙΑ.
ΙΣΟΤΗΤΑ.



Γράφημα ποσοστιαίου διαχωρισμού παιδιών ανά εθνικότητα

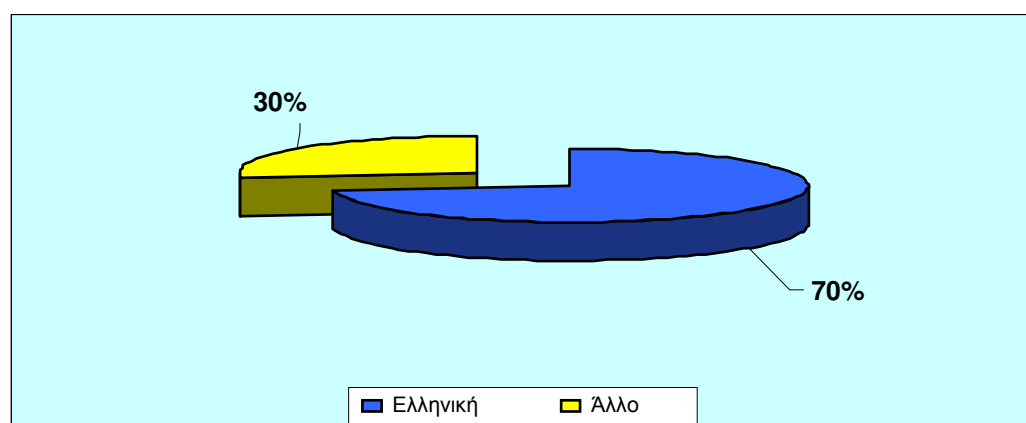

Αναφορικά με το νομικό καθεστώς φιλοξενίας των παιδιών στα Σπίτια ποσοστό:

- **26%** των παιδιών διέμεινε στα Σπίτια κατόπιν εισαγγελικής εντολή ή διάταξης.

¹ Η αναφορά «Άλλο» αφορά στις ακόλουθες εθνικότητες :Πολωνική, Ρωσική, Αλβανική, Ρουμάνικη, Σέρβικη, Ουκρανική, Βουλγαρική, Αφγανική, Συριακή, Ιρακινή, Πακιστανική, Ουγκάντα, Νιγηριανή, Κογκολέζικη κ.α

ΤΟ ΧΑΜΟΓΕΛΟ ΤΟΥ ΠΑΙΔΙΟΥ
Ζήνωνος Ελεάτου 10
151 23 Μαρούσι Αττικής

☎ 11040 (αστική χρέωση)
☎ 210 38 43 038

✉ info@hamogelo.gr
🌐 www.hamogelo.gr

- **29%** μετά από την έκδοση δικαστικής απόφασης επιμέλειας.
- **43%** μετά την έκδοση δικαστικής απόφασης γονικής μέριμνας ενώ για ποσοστό
- **2%** στον σύλλογο έχει ανατεθεί η επιτροπεία των παιδιών .

Από το σύνολο των παιδιών που διέμειναν στα Σπίτια του Συλλόγου και στα πλαίσια ενδυνάμωσης των σχέσεων με την οικογένεια, στις περιπτώσεις που αυτό αποτελεί το βέλτιστο συμφέρον του παιδιού σε ποσοστό:

- **41%** τα παιδιά έχουν προσωπική επαφή μέλη του στενού ή ευρύτερου οικογενειακού περιβάλλοντος
- **45%** των παιδιών διατηρούν και τηλεφωνική επικοινωνία με μέλη του στενού ή ευρύτερου οικογενειακού περιβάλλοντος
- **9%** των παιδιών πραγματοποιεί ολιγοήμερες φιλοξενίες σε μέλη του στενού ή ευρύτερου οικογενειακού περιβάλλοντος , κατόπιν σχετικών εισαγγελικών εντολών ενώ
- **8%** δεν διατηρεί καμία επικοινωνία με μέλη του στενού ή ευρύτερου οικογενειακού περιβάλλοντος, είτε λόγω σχετικών εισαγγελικών εντολών είτε λόγω αδιαφορίας του περιβάλλοντος

Δεδομένου ότι το **60%** των παιδιών που διέμειναν στα Σπίτια , λόγω των βιωμάτων τους παρουσίασαν πρόσκαιρες ή και χρόνιες συναισθηματικές , ψυχικές και εκπαιδευτικές δυσκολίες συνολικά **183** παιδιά έλαβαν και ειδική θεραπευτική υποστήριξη.

Αναλυτικότερα ποσοστό:

- **28%** των παιδιών έλαβε ψυχοθεραπευτική υποστήριξη
- **13%** των παιδιών παρακολούθησε λογοθεραπευτικές συνεδρίες
- **9%** των παιδιών παρακολούθησε συνεδρίες ειδικής αγωγής
- **9%** των παιδιών πραγματοποίησε συνεδρίες εργοθεραπείας
- **2%** των παιδιών έλαβε άλλου τύπου θεραπευτική υποστήριξη



ΦΡΟΝΤΙΔΑ.
ΑΞΙΟΠΡΕΠΕΙΑ.
ΙΣΟΤΗΤΑ.



ΤΟ ΧΑΜΟΓΕΛΟ ΤΟΥ ΠΑΙΔΙΟΥ
Ζήνωνος Ελεάτου 10
151 23 Μαρούσι Αττικής

☎ 11040 (αστική χρέωση)
☎ 210 38 43 038

✉ info@hamogelo.gr
🌐 www.hamogelo.gr