

Κατά το χρονικό διάστημα από 1/1/2018 - 30/6/2018 προς τον Οργανισμό εκφράστηκαν συνολικά 82 αιτήματα για τη διαμονή παιδιών σε κίνδυνο που αφορούσαν σε συνολικά 143 παιδιά όλων των ηλικιακών ομάδων.

Κατά το διάστημα από 1/1/2018 έως και 30/6/2018 , στα Σπίτια του οργανισμού φιλοξενήθηκαν συνολικά 290 παιδιά

Από αυτά τα :

- 18 (6 %) παραπέμφθηκαν κατά το χρονικό διάστημα από 1/1/2018 έως και 30/6/2018, ενώ
- 272 (94 %) διέμεναν στα Σπίτια από προηγούμενα έτη



ΦΡΟΝΤΙΔΑ.  
ΑΞΙΟΠΡΕΠΕΙΑ.  
ΙΣΟΤΗΤΑ.

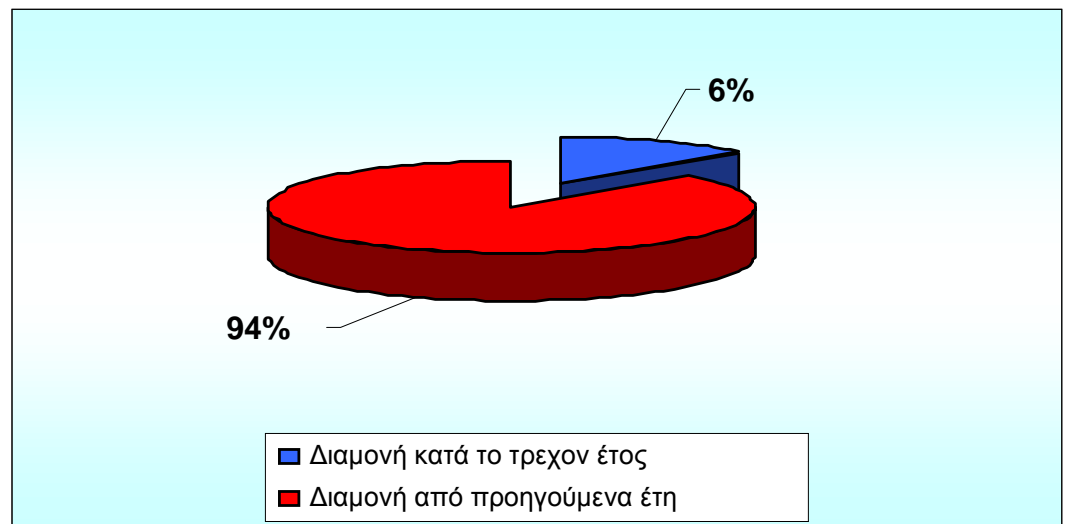

Κατά το παραπάνω διάστημα από τα Σπίτια αποχώρησαν συνολικά 20 παιδιά, και οι λόγοι αφορούσαν σε :

- ενηλικίωση και αυτόνομη διαβίωση & επαγγελματική αποκατάσταση ( 30%),
- επιστροφή στο οικογενειακό τους περιβάλλον ( 30%),
- εναλλακτικές μορφές παιδικής προστασίας - υιοθεσία , αναδοχή , συγγενική αναδοχή ( 40%)

Επίσης , οι παραπομπές των παιδιών έγιναν από τις:

- Εισαγγελίες Ανηλίκων & Πρωτοδικών (82%)
- Διευθύνσεις Κοινωνικής Πρόνοιας (12%)
- Κοινωνικές Υπηρεσίες Νοσοκομείων (6%)

Από το σύνολο των 290 παιδιών τα 124 (43%) έχει απομακρυνθεί από το οικογενειακό περιβάλλον κατόπιν τηλεφωνικής αναφοράς στην Εθνική Τηλεφωνική Γραμμή για τα Παιδιά SOS 1056, ενώ για 67 παιδιά (23%) έχει πραγματοποιηθεί Επιτόπια Παρέμβαση.

**Πίνακας διαχωρισμού παιδιών που φιλοξενήθηκαν κατά το διάστημα από 1/1/2018 έως και 30/1/2018 ανά ηλικιακή ομάδα και φύλο:**

ΗΛΙΚΙΑΚΕΣ ΟΜΑΔΕΣ	ΑΓΟΡΙΑ	ΚΟΡΙΤΣΙΑ	ΣΥΝΟΛΟ
0-6 ετών	34	24	58 (20%)
7-12 ετών	54	61	115 (40%)
13-18 ετών	46	59	105 (36%)
18 και άνω	6	6	12 (4%)
<b>ΣΥΝΟΛΟ</b>	<b>140 (48%)</b>	<b>150(52%)</b>	<b>290</b>

**Γράφημα ποσοστιαίου διαχωρισμού παιδιών ανά ηλικιακή ομάδα**

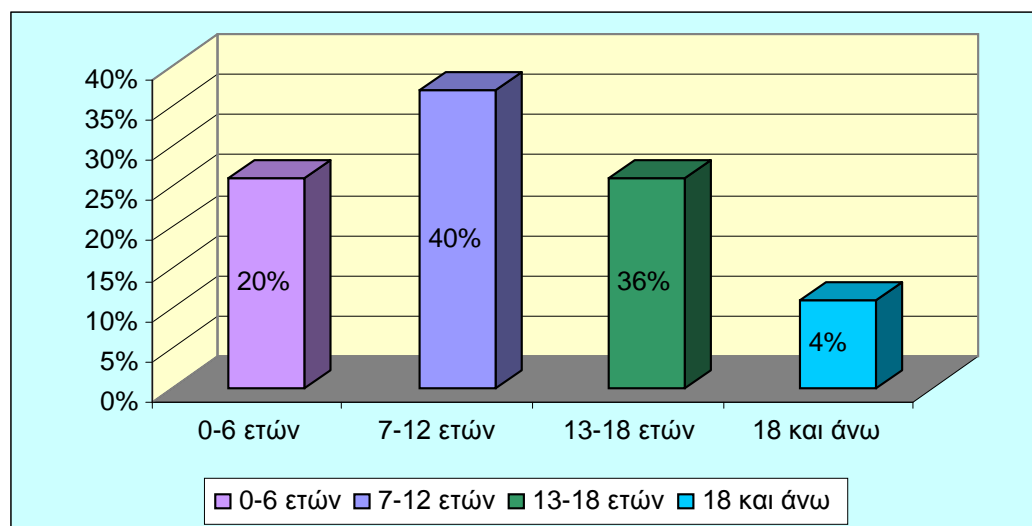

**Πίνακας διαχωρισμού παιδιών που φιλοξενήθηκαν κατά το διάστημα από 1/1/2017 – 30/6/2017 ανά λόγο διαμονής των παιδιών:**

ΛΟΓΟΙ ΦΙΛΟΞΕΝΙΑΣ	ΑΓΟΡΙΑ	ΚΟΡΙΤΣΙΑ	ΣΥΝΟΛΟ
Σωματική κακοποίηση παιδιού	21	21	42 (14%)
Σεξουαλική κακοποίηση παιδιού		6	6 (2%)
Παραμέληση	88	90	178 (61%)
Εγκατάλειψη	16	10	26 (9%)
Ασυνόδευτοι Ανήλικοι	5	11	16 (6%)
Βιολογικά Ορφανά	1		1 (1%)
Κοινωνικοί Λόγοι	9	12	21 (7%)



ΦΡΟΝΤΙΔΑ.  
ΑΞΙΟΠΡΕΠΕΙΑ.  
ΙΣΟΤΗΤΑ.



ΤΟ ΧΑΜΟΓΕΛΟ ΤΟΥ ΠΑΙΔΙΟΥ  
Ζήνωνος Ελεάτου 10  
151 23 Μαρούσι Αττικής

☎ 11040 (αστική χρέωση)  
☎ 210 38 43 038

✉ info@hamogelo.gr  
🌐 www.hamogelo.gr

ΣΥΝΟΛΟ	140 (48%)	150(52%)	290
--------	-----------	----------	-----

### Γράφημα Ποσοστιαίου διαχωρισμού παιδιών ανά λόγο διαμονής

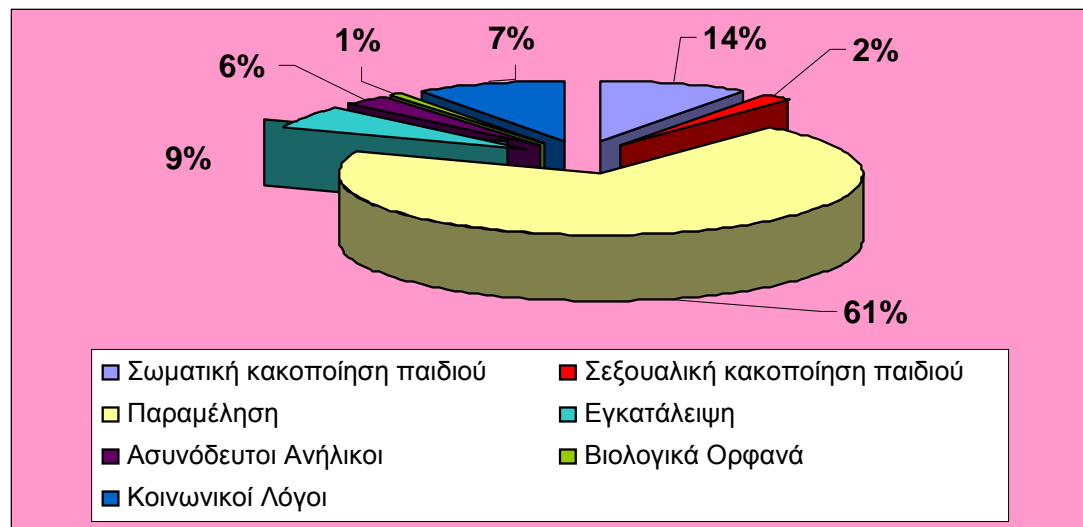

### Πίνακας διαχωρισμού παιδιών που διέμεναν στα Σπίτια κατά το διάστημα από 1/1/2018 – 30/6/2018 ανά Εθνικότητα:

ΕΘΝΙΚΟΤΗΤΑ	ΑΓΟΡΙΑ	ΚΟΡΙΤΣΙΑ	ΣΥΝΟΛΟ
Ελληνική	128	79	207(71%)
Άλλο <sup>1</sup>	12	71	83 (29%)
<b>ΣΥΝΟΛΟ</b>	<b>140 (48%)</b>	<b>150(52%)</b>	<b>290</b>

### Γράφημα ποσοστιαίου διαχωρισμού παιδιών ανά εθνικότητα

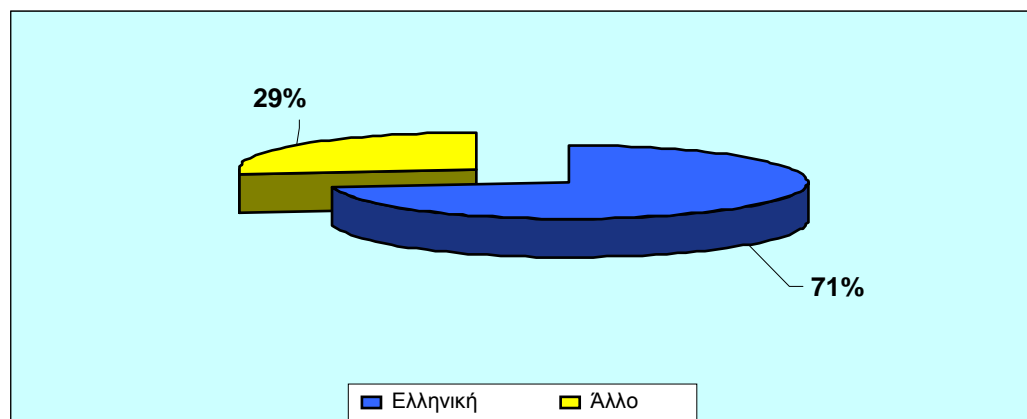

ΦΡΟΝΤΙΔΑ.  
ΑΞΙΟΠΡΕΠΕΙΑ.  
ΙΣΟΤΗΤΑ.



ΤΟ ΧΑΜΟΓΕΛΟ ΤΟΥ ΠΑΙΔΙΟΥ  
Ζήνωνος Ελεάτου 10  
151 23 Μαρούσι Αττικής

☎ 11040 (αστική χρέωση)  
☎ 210 38 43 038

✉ info@hamogelo.gr  
www.hamogelo.gr

<sup>1</sup> Η αναφορά «Άλλο» αφορά στις ακόλουθες εθνικότητες : Πολωνική, Ρωσική, Αλβανική, Ρουμάνικη, Σέρβικη, Ουκρανική, Βουλγαρική, Αφγανική, Βραζιλιάνικη, Ιρακινή, Συριακή, Πακιστανική, Ουγκάντα, Κογκολέζικη κ.α

Αναφορικά με το **νομικό καθεστώς φιλοξενίας των παιδιών** στα Σπίτια του Συλλόγου ποσοστό :

- 29% των παιδιών διέμεινε στα Σπίτια κατόπιν εισαγγελικής εντολής ή διάταξης .
- 30% μετά από την έκδοση δικαστικής απόφασης επιμέλειας.
- 39% μετά την έκδοση δικαστικής απόφασης γονικής μέριμνας ενώ για ποσοστό
- 2% στον σύλλογο έχει ανατεθεί η επιτροπεία των παιδιών .

### Γράφημα ποσοστιαίας απεικόνισης νομικού καθεστώτος διαμονής παιδιών

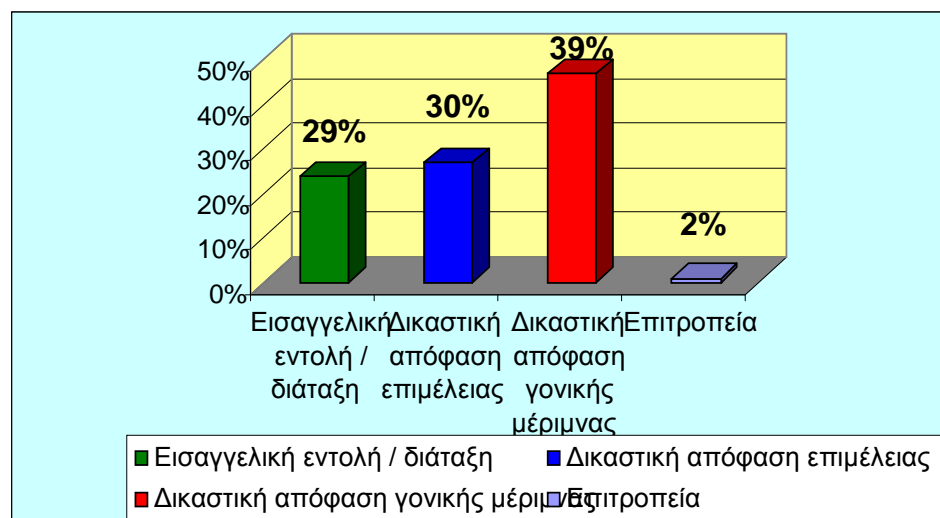

ΦΡΟΝΤΙΔΑ.  
ΑΞΙΟΠΡΕΠΕΙΑ.  
ΙΣΟΤΗΤΑ.



Από το σύνολο των παιδιών που διέμειναν στα Σπίτια του Συλλόγου και στα πλαίσια ενδυνάμωσης των σχέσεων με την οικογένεια, στις περιπτώσεις που αυτό αποτελεί το βέλτιστο συμφέρον του παιδιού σε ποσοστό :

- 38 % τα παιδιά έχουν προσωπική επαφή μέλη του στενού ή ευρύτερου οικογενειακού περιβάλλοντος .
- 48 % των παιδιών διατηρούν και τηλεφωνική επικοινωνία με μέλη του στενού ή ευρύτερου οικογενειακού περιβάλλοντος .
- 7,5 % των παιδιών πραγματοποιεί ολιγοήμερες φιλοξενίες σε μέλη του στενού ή ευρύτερου οικογενειακού περιβάλλοντος , κατόπιν σχετικών εισαγγελικών εντολών ενώ .
- 10% δεν διατηρεί καμιά επικοινωνία με μέλη του στενού ή ευρύτερου οικογενειακού περιβάλλοντος, είτε λόγω σχετικών εισαγγελικών εντολών είτε λόγω αδιαφορίας του περιβάλλοντος .

ΤΟ ΧΑΜΟΓΕΛΟ ΤΟΥ ΠΑΙΔΙΟΥ  
Ζήνωνος Ελεάτου 10  
151 23 Μαρούσι Αττικής

☎ 11040 (αστική χρέωση)  
☎ 210 38 43 038

✉ info@hamogelo.gr  
🌐 www.hamogelo.gr

Δεδομένου ότι το 51% των παιδιών που διέμεινα στα Σπίτια , λόγω των βιωμάτων τους παρουσίασαν πρόσκαιρες ή και χρόνιες συναισθηματικές , ψυχικές και εκπαιδευτικές δυσκολίες συνολικά 183 παιδιά έλαβαν και ειδική θεραπευτική υποστήριξη.

Αναλυτικότερα ποσοστό:

- 46% των παιδιών έλαβε ψυχοθεραπευτική υποστήριξη
- 19% των παιδιών παρακολούθησε λογοθεραπευτικές συνεδρίες
- 12% των παιδιών παρακολούθησε συνεδρίες ειδικής αγωγής
- 20% των παιδιών πραγματοποίησε συνεδρίες εργοθεραπείας
- 3% των παιδιών έλαβε άλλου τύπου θεραπευτική υποστήριξη

### Γράφημα ποσοστιαίου διαχωρισμού θεραπευτικής υποστήριξης παιδιών

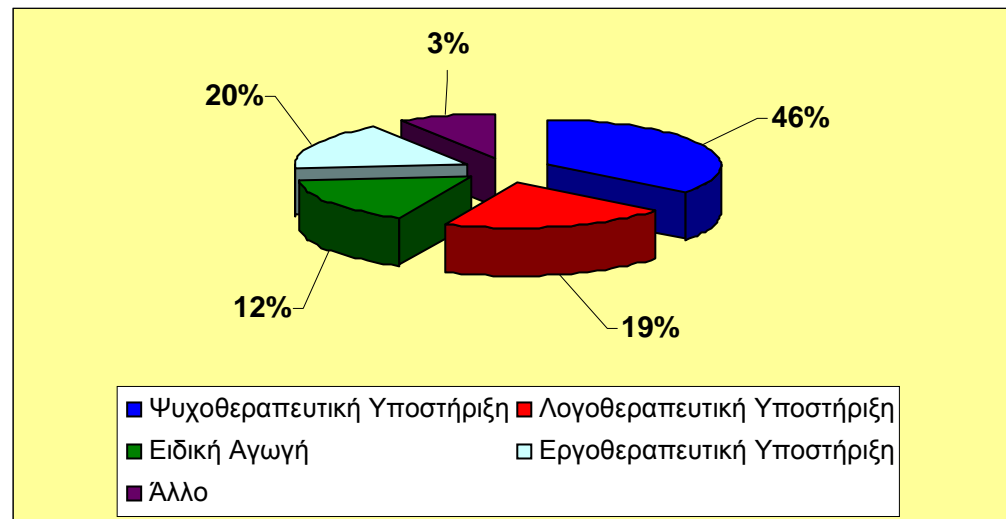

ΦΡΟΝΤΙΔΑ.  
ΑΞΙΟΠΡΕΠΕΙΑ.  
ΙΣΟΤΗΤΑ.



ΤΟ ΧΑΜΟΓΕΛΟ ΤΟΥ ΠΑΙΔΙΟΥ  
Ζήνωνος Ελεάτου 10  
151 23 Μαρούσι Αττικής

☎ 11040 (αστική χρέωση)  
☎ 210 38 43 038

✉ info@hamogelo.gr  
🌐 www.hamogelo.gr