

Κατά το χρονικό διάστημα από 1/1/2017 - 31/12/2017 προς τον Οργανισμό εκφράστηκαν συνολικά 134 αιτήματα για τη διαμονή παιδιών σε κίνδυνο που αφορούσαν σε συνολικά 218 παιδιά όλων των ηλικιακών ομάδων.

Κατά το διάστημα από 1/1/2017 έως και 31/12/2017, στα Σπίτια του οργανισμού φιλοξενήθηκαν συνολικά 297 παιδιά

Από αυτά τα :

- 58 (19.5 %) παραπέμφθηκαν κατά το χρονικό διάστημα από 1/1/2017 έως και 31/12/2017, ενώ
- 239 (80.5 %) διέμεναν στα Σπίτια από προηγούμενα έτη

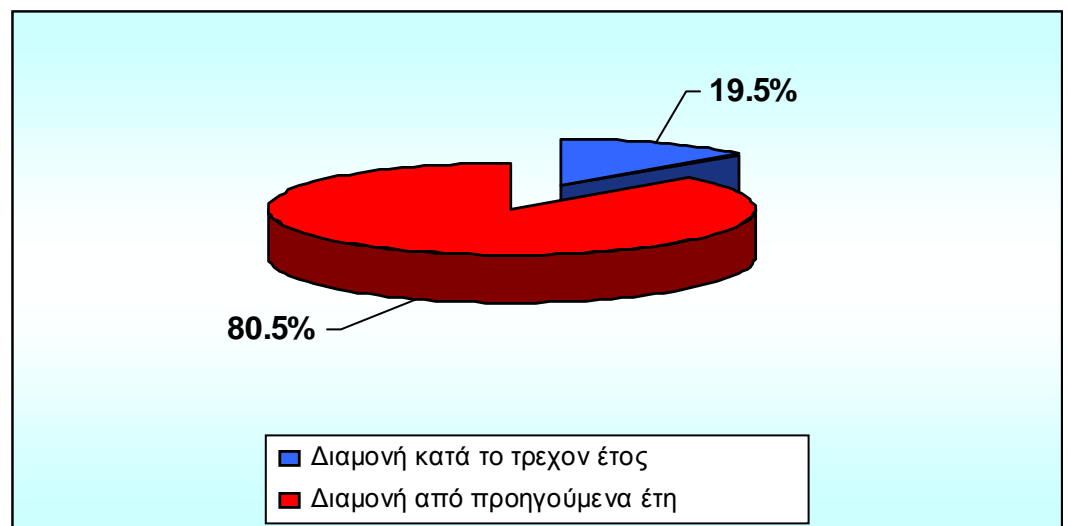

Κατά το παραπάνω διάστημα από τα Σπίτια αποχώρησαν συνολικά 35 παιδιά και οι λόγοι αφορούσαν σε :

- ενηλικίωση και αυτόνομη διαβίωση & επαγγελματική αποκατάσταση (46%),
- επιστροφή στο οικογενειακό τους περιβάλλον (23%),
- εναλλακτικές μορφές παιδικής προστασίας - υιοθεσία , αναδοχή , συγγενική αναδοχή (28%)
- Μεταφορά σε άλλο πλαίσιο παιδικής προστασίας(6%),

Επίσης , οι παραπομπές των παιδιών έγιναν από τις:

- Εισαγγελίες Ανηλίκων & Πρωτοδικών (82%)
- Διευθύνσεις Κοινωνικής Πρόνοιας (11%)
- Κοινωνικές Υπηρεσίες Νοσοκομείων (7%)



ΦΡΟΝΤΙΔΑ.
ΑΞΙΟΠΡΕΠΕΙΑ.
ΙΣΟΤΗΤΑ.



ΤΟ ΧΑΜΟΓΕΛΟ ΤΟΥ ΠΑΙΔΙΟΥ
Ζήνωνος Ελεάτου 10
151 23 Μαρούσι Αττικής

☎ 11040 (αστική χρέωση)
☎ 210 38 43 038

✉ info@hamogelo.gr
🌐 www.hamogelo.gr

Από το σύνολο των 297 παιδιών τα 149 (50%) έχει απομακρυνθεί από το οικογενειακό περιβάλλον κατόπιν τηλεφωνικής αναφοράς στην Εθνική Τηλεφωνική Γραμμή για τα Παιδιά SOS 1056, ενώ για 85 παιδιά (27%) έχει πραγματοποιηθεί Επιτόπια Παρέμβαση.

Πίνακας διαχωρισμού παιδιών που φιλοξενήθηκαν κατά το διάστημα από 1/1/2017 έως και 31/12/2017 ανά ηλικιακή ομάδα και φύλο:

ΗΛΙΚΙΑΚΕΣ ΟΜΑΔΕΣ	ΑΓΟΡΙΑ	ΚΟΡΙΤΣΙΑ	ΣΥΝΟΛΟ
0-6 ετών	35	30	65 (22%)
7-12 ετών	53	56	109 (37%)
13-18 ετών	54	54	108 (36%)
18 και άνω	5	10	15 (5%)
ΣΥΝΟΛΟ	147(49%)	150 (51%)	297

Γράφημα ποσοστιαίου διαχωρισμού παιδιών ανά ηλικιακή ομάδα

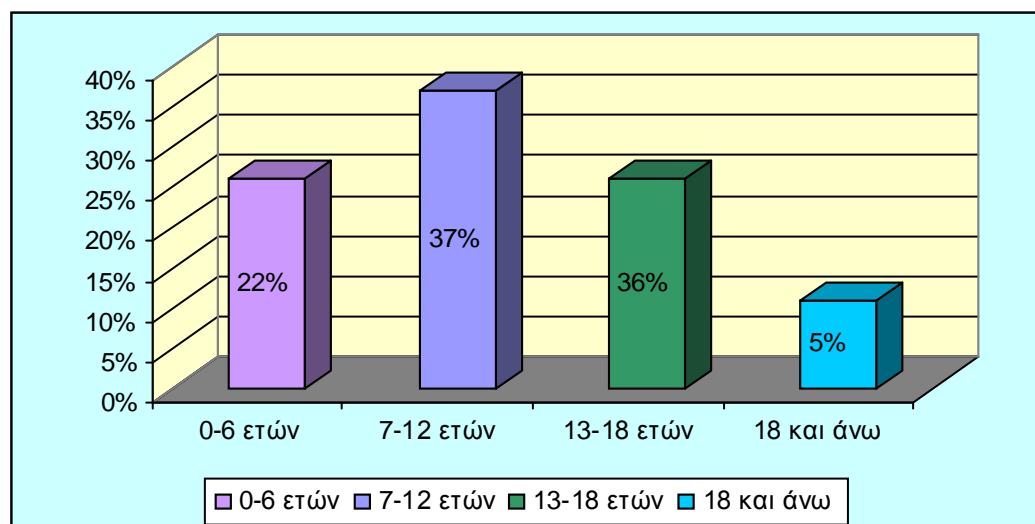

Πίνακας διαχωρισμού παιδιών που φιλοξενήθηκαν κατά το διάστημα από 1/1/2017 – 31/12/2017 ανά λόγο διαμονής των παιδιών:

ΛΟΓΟΙ ΦΙΛΟΞΕΝΙΑΣ	ΑΓΟΡΙΑ	ΚΟΡΙΤΣΙΑ	ΣΥΝΟΛΟ
Σωματική κακοποίηση παιδιού	19	20	39 (13%)
Σεξουαλική κακοποίηση παιδιού		9	9 (3%)
Παραμέληση	93	96	189 (64%)
Εγκατάλειψη	14	11	25 (8%)
Ασυνόδευτοι Ανήλικοι	4	5	9 (3%)
Βιολογικά Ορφανά	1		1 (0,5%)
Κοινωνικοί Λόγοι	16	9	25 (8,5%)



ΦΡΟΝΤΙΔΑ,
ΑΞΙΟΠΡΕΠΕΙΑ,
ΙΣΟΤΗΤΑ.



ΤΟ ΧΑΜΟΓΕΛΟ ΤΟΥ ΠΑΙΔΙΟΥ
Ζήνωνος Ελεάτου 10
151 23 Μαρούσι Αττικής

☎ 11040 (αστική χρέωση)
☎ 210 38 43 038

✉ info@hamogelo.gr
🌐 www.hamogelo.gr

ΣΥΝΟΛΟ	147(49%)	150 (51%)	297
--------	----------	-----------	-----

Γράφημα Ποσοστιαίου διαχωρισμού παιδιών ανά λόγο διαμονής

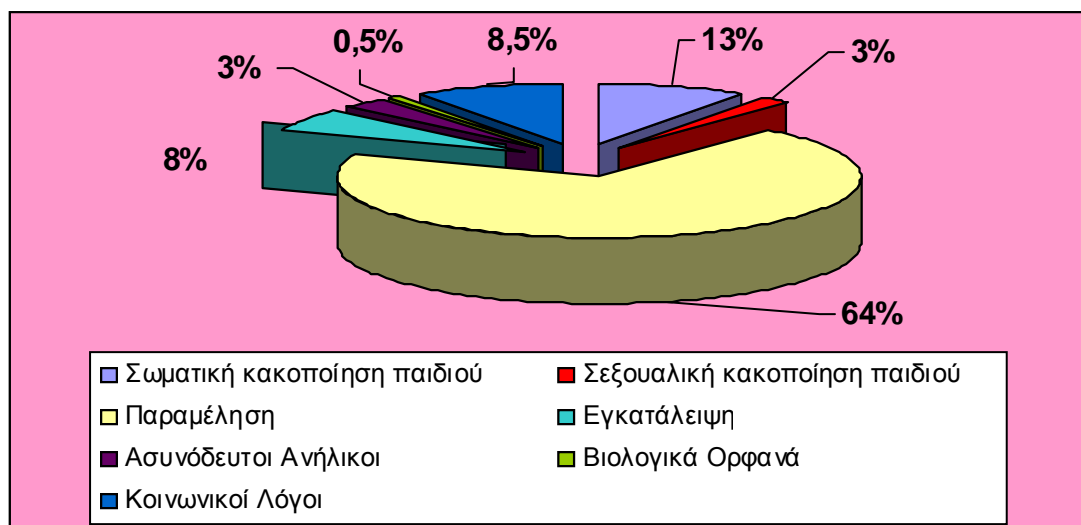

Πίνακας διαχωρισμού παιδιών που διέμεναν στα Σπίτια κατά το διάστημα από 1/1/2017 – 31/12/2017 ανά Εθνικότητα:

ΕΘΝΙΚΟΤΗΤΑ	ΑΓΟΡΙΑ	ΚΟΡΙΤΣΙΑ	ΣΥΝΟΛΟ
Ελληνική	109	115	224 (75%)
Άλλο ¹	38	35	73(25%)
ΣΥΝΟΛΟ	147(49%)	150 (51%)	297

Γράφημα ποσοστιαίου διαχωρισμού παιδιών ανά εθνικότητα

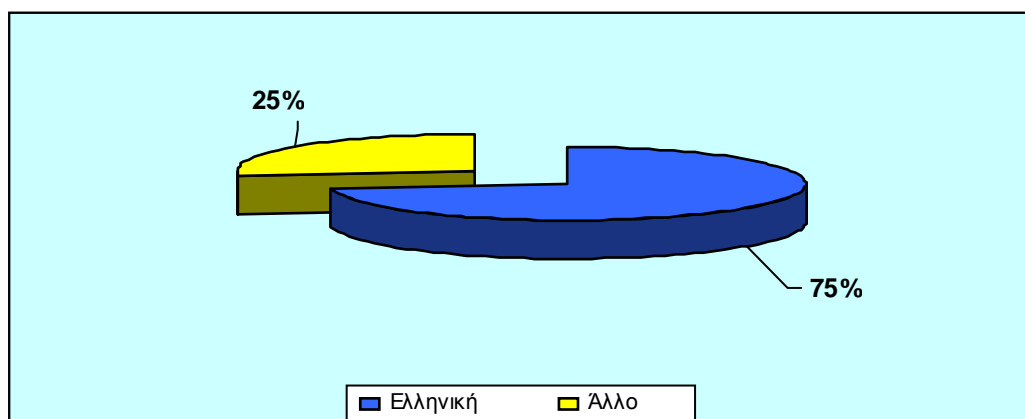

ΦΡΟΝΤΙΔΑ.
ΑΞΙΟΠΡΕΠΕΙΑ.
ΙΣΟΤΗΤΑ.



ΤΟ ΧΑΜΟΓΕΛΟ ΤΟΥ ΠΑΙΔΙΟΥ
Ζήνωνος Ελεάτου 10
151 23 Μαρούσι Αττικής

☎ 11040 (αστική χρέωση)
☎ 210 38 43 038

✉ info@hamogelo.gr
www.hamogelo.gr

¹ Η αναφορά «Άλλο» αφορά στις ακόλουθες εθνικότητες :Πολωνική, Ρωσική, Αλβανική, Ρουμάνικη, Σέρβικη, Ουκρανική, Βουλγαρική, Αφγανική, Συριακή, Ιρακινή, Πακιστανική, Ουγκάντα, Νιγηριανή, Κογκολέζικη κ.α



ΦΡΟΝΤΙΔΑ,
ΑΞΙΟΠΡΕΠΕΙΑ,
ΙΣΟΤΗΤΑ.



Αναφορικά με το **νομικό καθεστώς φιλοξενίας των παιδιών** στα Σπίτια ποσοστό:

- 32% των παιδιών διέμεινε στα Σπίτια κατόπιν εισαγγελικής εντολή ή διάταξης .
- 28% μετά από την έκδοση δικαστικής απόφασης επιμέλειας.
- 39% μετά την έκδοση δικαστικής απόφασης γονικής μέριμνας ενώ για ποσοστό
- 1% στον σύλλογο έχει ανατεθεί η επιτροπεία των παιδιών .

Από το σύνολο των παιδιών που διέμειναν στα Σπίτια του Συλλόγου και στα πλαίσια ενδυνάμωσης των σχέσεων με την οικογένεια, στις περιπτώσεις που αυτό αποτελεί το βέλτιστο συμφέρον του παιδιού σε ποσοστό:

- 52 % τα παιδιά έχουν προσωπική επαφή μέλη του στενού ή ευρύτερου οικογενειακού περιβάλλοντος .
- 33% των παιδιών διατηρούν και τηλεφωνική επικοινωνία με μέλη του στενού ή ευρύτερου οικογενειακού περιβάλλοντος .
- 10 % των παιδιών πραγματοποιεί ολιγοήμερες φιλοξενίες σε μέλη του στενού ή ευρύτερου οικογενειακού περιβάλλοντος , κατόπιν σχετικών εισαγγελικών εντολών ενώ .
- 10% δεν διατηρεί καμιά επικοινωνία με μέλη του στενού ή ευρύτερου οικογενειακού περιβάλλοντος, είτε λόγω σχετικών εισαγγελικών εντολών είτε λόγω αδιαφορίας του περιβάλλοντος .

Δεδομένου ότι το 52% των παιδιών που διέμειναν στα Σπίτια , λόγω των βιωμάτων τους παρουσίασαν πρόσκαιρες ή και χρόνιες συναισθηματικές , ψυχικές και εκπαιδευτικές δυσκολίες συνολικά 155 παιδιά έλαβαν και ειδική θεραπευτική υποστήριξη.

Αναλυτικότερα ποσοστό:

- 33% των παιδιών έλαβε ψυχοθεραπευτική υποστήριξη
- 13% των παιδιών παρακολούθησε λογοθεραπευτικές συνεδρίες
- 8% των παιδιών παρακολούθησε συνεδρίες ειδικής αγωγής
- 14% των παιδιών πραγματοποίησε συνεδρίες εργοθεραπείας
- 7% των παιδιών έλαβε άλλου τύπου θεραπευτική υποστήριξη

ΤΟ ΧΑΜΟΓΕΛΟ ΤΟΥ ΠΑΙΔΙΟΥ
Ζήνωνος Ελεάτου 10
151 23 Μαρούσι Αττικής

☎ 11040 (αστική χρέωση)
☎ 210 38 43 038

✉ info@hamogelo.gr
🌐 www.hamogelo.gr