

Κατά το χρονικό διάστημα από 1/1/2017 έως και 31/12/2017 ο Οργανισμός αντιμετώπισε 150 περιστατικά επιτόπιας παρέμβασης.

Οι κυριότεροι φορείς παραπομπής των περιστατικών ήταν οι ακόλουθοι:

- Αστυνομία (66%)
- Εισαγγελία Ανηλίκων / Πρωτοδικών (15.5%)
- Πολίτες (4%)
- Λιμεναρχείο (1.5%)
- Άλλο (13%)

**Γράφημα 1: Ποσοστιαία απεικόνιση ανά φορέα παραπομπής**

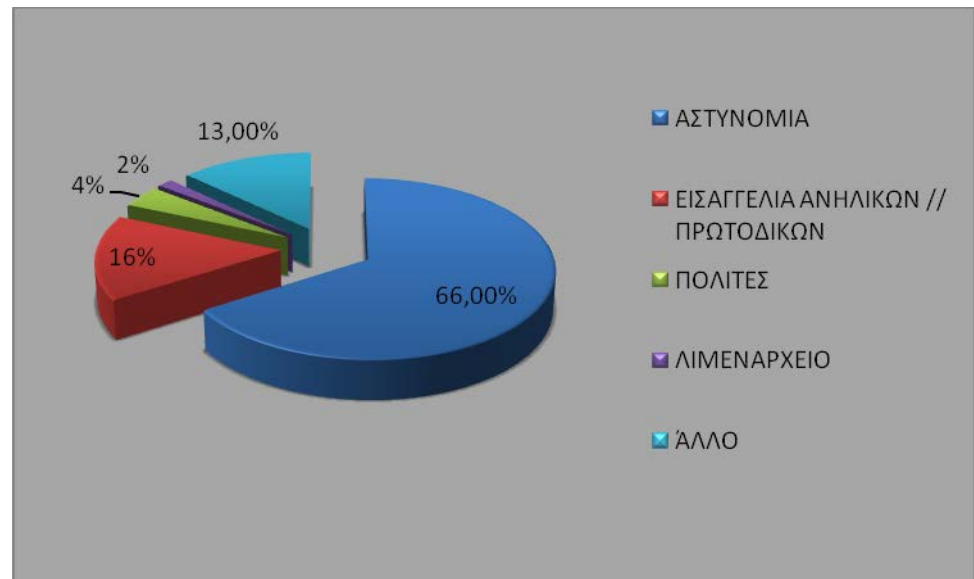

ΦΡΟΝΤΙΔΑ.  
ΑΞΙΟΠΡΕΠΕΙΑ.  
ΙΣΟΤΗΤΑ.



Τα περιστατικά της επιτόπιας παρέμβασης αφορούσαν στο σύνολο τους 237 παιδιά και μετά την επιτόπια παρέμβαση και τη διενέργεια κοινωνικής έρευνας, διαπιστώθηκε ότι από τα 237 παιδιά τα:

- 206 (87%) είχαν ανάγκη άμεσης απομάκρυνσης από το οικογενειακό περιβάλλον,
- 13 (5,5%) είχαν ανάγκη υποστηρικτικών και συμβουλευτικών υπηρεσιών,
- ενώ 18 (7,5%) είχαν ανάγκη άλλης εξειδικευμένης υπηρεσίας

Από το σύνολο των παιδιών που είχαν ανάγκη απομάκρυνσης από το οικογενειακό περιβάλλον 15 (7%) παιδιά φιλοξενήθηκαν σε Σπίτι του συλλόγου .

**Υποσημείωση :** Τα παραπάνω στοιχεία αφορούν σε αριθμητική αποτύπωση των περιστατικών που χειρίστηκε ο Οργανισμός και δεν αποτυπώνουν τη διαδικασία χειρισμού ή την πραγματική διάσταση τους.

ΤΟ ΧΑΜΟΓΕΛΟ ΤΟΥ ΠΑΙΔΙΟΥ  
Ζήνωνος Ελεάτου 10  
151 23 Μαρούσι Αττικής

☎ 11040 (αστική χρέωση)  
☎ 210 38 43 038

✉ info@hamogelo.gr  
🌐 www.hamogelo.gr

### Πίνακας διαχωρισμού παιδιών ανά ηλικιακή ομάδα:

ΗΛΙΚΙΑΚΕΣ ΟΜΑΔΕΣ	ΑΓΟΡΙΑ	ΚΟΡΙΤΣΙΑ	ΣΥΝΟΛΟ
0-6 ετών	42	58	100 (42%)
7-12 ετών	58	31	89 (38%)
13-18 ετών	19	29	48 (20%)
<b>ΣΥΝΟΛΟ</b>	<b>119 (50,5%)</b>	<b>118 (49,5%)</b>	<b>237</b>

### Γράφημα 2: Διαχωρισμός παιδιών ανά ηλικιακή ομάδα

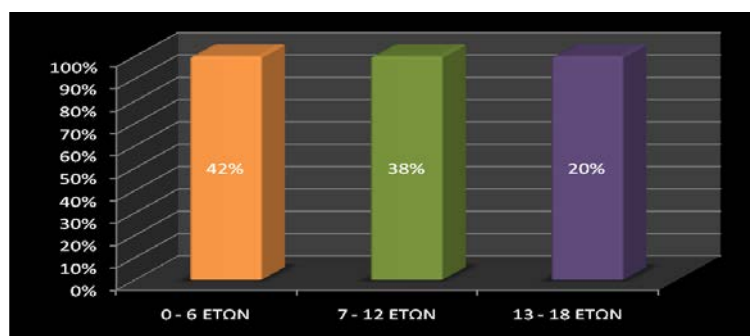

### Πίνακας διαχωρισμού παιδιών ανά φύλο και λόγους επιτόπιας παρέμβασης:

ΛΟΓΟΙ ΕΠΙΤΟΠΙΑΣ ΠΑΡΕΜΒΑΣΗΣ	ΑΓΟΡΙΑ	ΚΟΡΙΤΣΙΑ	ΣΥΝΟΛΟ
Σεξουαλική Κακοποίηση παιδιού	-	4	4 (1,5%)
Ψυχολογική Κακοποίηση Παιδιού	4	3	7 (3%)
Σωματική Κακοποίηση παιδιού	21	9	30 (12,5%)
Παραμέληση // Εγκατάλειψη	26	31	57 (24%)
Εξώθηση σε επαιτεία	2	8	10 (4,5%)
Παράνομη διακίνηση	19	14	33 (14%)
Ασυνόδευτος ανήλικος	20	11	31 (13,5%)
Ψυχοκοινωνική Στήριξη	6	11	17 (7%)
Άλλο	21	27	48 (20%)
<b>ΣΥΝΟΛΟ</b>	<b>119 (50,5%)</b>	<b>118 (49,5%)</b>	<b>237</b>

### Γράφημα 3: Ποσοστιαία απεικόνιση επιτόπιων παρεμβάσεων ανά λόγο παρέμβασης.

**Υποσημείωση :** Τα παραπάνω στοιχεία αφορούν σε αριθμητική αποτύπωση των περιστατικών που χειρίστηκε ο Οργανισμός και δεν αποτυπώνουν τη διαδικασία χειρισμού ή την πραγματική διάσταση τους.



ΦΡΟΝΤΙΔΑ,  
ΑΞΙΟΠΡΕΠΕΙΑ,  
ΙΣΟΤΗΤΑ.



ΤΟ ΧΑΜΟΓΕΛΟ ΤΟΥ ΠΑΙΔΙΟΥ  
Ζήνωνος Ελεάτου 10  
151 23 Μαρούσι Αττικής

☎ 11040 (αστική χρέωση)  
☎ 210 38 43 038

✉ info@hamogelo.gr  
🌐 www.hamogelo.gr

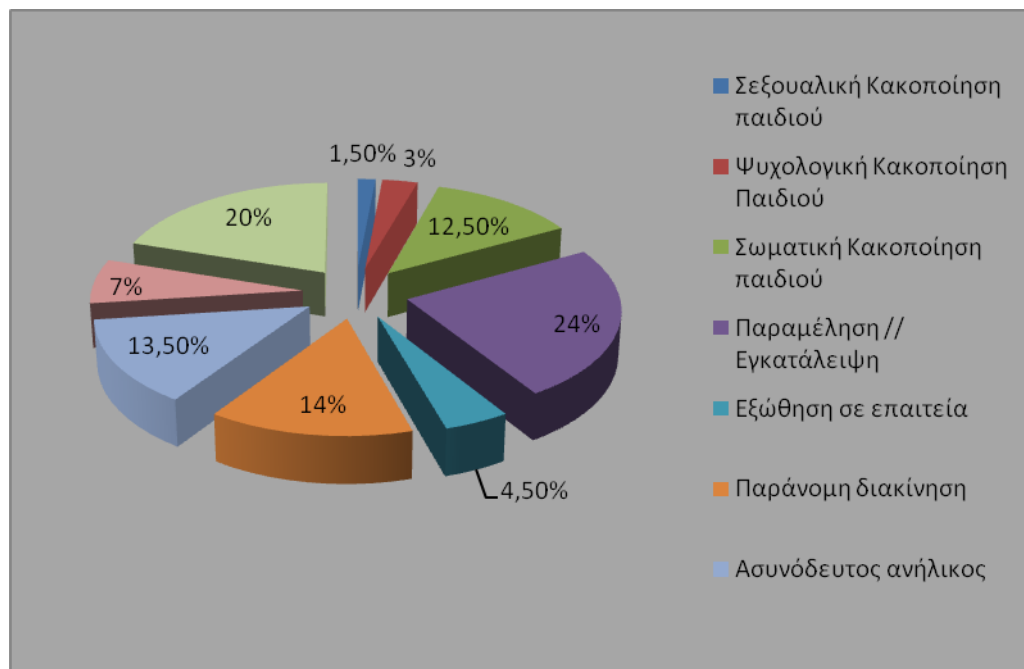

Για την εξυπηρέτηση των περιστατικών επιτόπιας παρέμβασης υπήρξε συνεργασία με τους ακόλουθους φορείς:

- ΓΕΝΙΚΟ ΝΟΣΟΚΟΜΕΙΟ ΠΑΙΔΩΝ «Η ΑΓΙΑ ΣΟΦΙΑ»
- ΓΕΝΙΚΟ ΝΟΣΟΚΟΜΕΙΟ ΠΑΙΔΩΝ «ΠΑΝΑΓΙΩΤΗ & ΑΓΛΑΪΑΣ ΚΥΡΙΑΚΟΥ»
- ΓΕΝΙΚΟ ΝΟΣΟΚΟΜΕΙΟ ΠΑΙΔΩΝ «ΠΕΝΤΕΛΗΣ»
- ΓΕΝΙΚΟ ΝΟΣΟΚΟΜΕΙΟ «ΘΡΙΑΣΙΟ»
- ΨΥΧΙΑΤΡΙΚΟ ΝΟΣΟΚΟΜΕΙΟ ΑΤΤΙΚΗΣ «ΔΡΟΜΟΚΑΙΤΕΙΟ»
- ΓΕΝΙΚΟ ΚΡΑΤΙΚΟ ΝΟΣΟΚΟΜΕΙΟ ΝΙΚΑΙΑΣ
- ΓΕΝΙΚΟ ΝΟΣΟΚΟΜΕΙΟ ΠΕΙΡΑΙΑ ΤΖΑΝΕΙΟ
- ΓΕΝΙΚΟ ΝΟΣΟΚΟΜΕΙΟ ΕΥΑΓΓΕΛΙΣΜΟΣ-ΨΥΧΙΑΤΡΙΚΗ ΠΤΕΡΥΓΑ
- ΠΕΡΙΦΕΡΕΙΑΚΟ ΠΑΝΕΠΙΣΤΗΜΙΑΚΟ ΝΟΣΟΚΟΜΕΙΟ ΗΡΑΚΛΕΙΟΥ ΚΡΗΤΗΣ
- ΠΑΝΕΠΙΣΤΗΜΙΑΚΟ ΠΕΡΙΦΕΡΕΙΑΚΟ ΝΟΣΟΚΟΜΕΙΟ «ΠΑΝΑΓΙΑ Η ΒΟΗΘΕΙΑ»
- ΓΕΝΙΚΟ ΝΟΣΟΚΟΜΕΙΟ ΛΑΜΙΑΣ
- ΑΤΤΙΚΟ ΓΕΝΙΚΟ ΝΟΣΟΚΟΜΕΙΟ
- ΓΕΝΙΚΟ ΝΟΣΟΚΟΜΕΙΟ ΘΕΣΣΑΛΟΝΙΚΗΣ «ΠΑΠΑΓΕΩΡΓΙΟΥ»
- ΠΑΝΕΠΙΣΤΗΜΙΑΚΟ ΓΕΝΙΚΟ ΝΟΣΟΚΟΜΕΙΟ ΘΕΣΣΑΛΟΝΙΚΗΣ ΑΧΕΠΑ
- ΓΕΝΙΚΟ ΝΟΣΟΚΟΜΕΙΟ ΘΕΣΣΑΛΟΝΙΚΗΣ «ΓΕΩΡΓΙΟΣ ΓΕΝΝΗΜΑΤΑΣ»
- ΓΕΝΙΚΟ ΝΟΣΟΚΟΜΕΙΟ ΘΕΣΣΑΛΟΝΙΚΗΣ – ΙΠΠΟΚΡΑΤΕΙΟ
- ΓΕΝΙΚΟ ΝΟΣΟΚΟΜΕΙΟ ΚΕΡΚΥΡΑΣ
- ΓΕΝΙΚΟ ΝΟΣΟΚΟΜΕΙΟ ΧΙΟΥ
- ΓΕΝΙΚΟ ΝΟΣΟΚΟΜΕΙΟ ΚΑΒΑΛΑΣ
- ΓΕΝΙΚΟ ΝΟΣΟΚΟΜΕΙΟ ΞΑΝΘΗΣ
- ΑΧΙΛΛΟΠΟΥΛΕΙΟ ΝΟΣΟΚΟΜΕΙΟ ΒΟΛΟΥ
- ΑΜΕΣΗ ΔΡΑΣΗ
- ΑΣΤΥΝΟΜΙΚΑ ΤΜΗΜΑΤΑ – ΤΜΗΜΑΤΑ ΑΣΦΑΛΕΙΑΣ
- ΥΠΟΔΙΕΥΘΥΝΣΗ ΑΣΦΑΛΕΙΑΣ ΑΘΗΝΩΝ
- ΔΙΕΥΘΥΝΣΗ ΑΣΦΑΛΕΙΑΣ ΑΝΗΛΙΚΩΝ ΘΕΣΣΑΛΟΝΙΚΗΣ
- ΕΙΣΑΓΓΕΛΙΑ ΑΝΗΛΙΚΩΝ ΑΘΗΝΩΝ
- ΕΙΣΑΓΓΕΛΙΑ ΑΝΗΛΙΚΩΝ ΠΕΙΡΑΙΑ
- ΕΙΣΑΓΓΕΛΙΑ ΠΡΩΤΟΔΙΚΩΝ ΗΡΑΚΛΕΙΟΥ
- ΕΙΣΑΓΓΕΛΙΑ ΠΡΩΤΟΔΙΚΩΝ ΚΟΖΑΝΗΣ

**Υποσημείωση :** Τα παραπάνω στοιχεία αφορούν σε αριθμητική αποτύπωση των περιστατικών που χειρίστηκε ο Οργανισμός και δεν αποτυπώνουν τη διαδικασία χειρισμού ή την πραγματική διάσταση τους.



ΦΡΟΝΤΙΔΑ.  
ΑΞΙΟΠΡΕΠΕΙΑ.  
ΙΣΟΤΗΤΑ.



ΤΟ ΧΑΜΟΓΕΛΟ ΤΟΥ ΠΑΙΔΙΟΥ  
Ζήνωνος Ελεάτου 10  
151 23 Μαρούσι Αττικής

☎ 11040 (αστική χρέωση)  
☎ 210 38 43 038

✉ info@hamogelo.gr  
🌐 www.hamogelo.gr



ΦΡΟΝΤΙΔΑ.  
ΑΞΙΟΠΡΕΠΕΙΑ.  
ΙΣΟΤΗΤΑ.



ΤΟ ΧΑΜΟΓΕΛΟ ΤΟΥ ΠΑΙΔΙΟΥ  
Ζήνωνος Ελεάτου 10  
151 23 Μαρούσι Αττικής

☎ 11040 (αστική χρέωση)  
☎ 210 38 43 038

✉ info@hamogelo.gr  
🌐 www.hamogelo.gr

- ΕΙΣΑΓΓΕΛΙΑ ΑΝΗΛΙΚΩΝ ΘΕΣΣΑΛΟΝΙΚΗΣ
- ΕΙΣΑΓΓΕΛΙΑ ΠΡΩΤΟΔΙΚΩΝ ΒΕΡΟΙΑΣ
- ΕΙΣΑΓΓΕΛΙΑ ΠΡΩΤΟΔΙΚΩΝ ΚΑΒΑΛΑΣ
- ΕΙΣΑΓΓΕΛΙΑ ΠΡΩΤΟΔΙΚΩΝ ΧΙΟΥ
- ΕΙΣΑΓΓΕΛΙΑ ΠΡΩΤΟΔΙΚΩΝ ΑΜΦΙΣΣΑΣ
- ΕΙΣΑΓΓΕΛΙΑ ΠΡΩΤΟΔΙΚΩΝ ΧΑΛΚΙΔΑΣ
- ΕΙΣΑΓΓΕΛΙΑ ΠΡΩΤΟΔΙΚΩΝ ΛΑΜΙΑΣ
- ΕΙΣΑΓΓΕΛΙΑ ΠΡΩΤΟΔΙΚΩΝ ΚΕΡΚΥΡΑΣ
- ΚΕΝΤΡΙΚΟ ΛΙΜΕΝΑΡΧΕΙΟ ΠΑΤΡΩΝ
- ΑΚΡΟΑΘΗΡΙΟ ΤΟΥ ΑΥΤΟΦΩΡΟΥ ΤΡΙΜΕΛΟΥΣ ΠΛΗΜΜΕΛΕΙΟΔΙΚΕΙΟΥ ΠΕΙΡΑΙΑ
- ΥΠΗΡΕΣΙΑ ΕΠΙΜΕΛΗΤΩΝ ΑΝΗΛΙΚΩΝ ΛΑΜΙΑΣ
- ΥΠΗΡΕΣΙΑ ΕΠΙΜΕΛΗΤΩΝ ΑΝΗΛΙΚΩΝ ΧΑΛΚΙΔΑΣ
- ΚΕΝΤΡΟ ΑΠΟΘΕΡΑΠΕΙΑΣ ΚΑΙ ΑΠΟΚΑΤΑΣΤΑΣΗΣ ΠΑΙΔΙΩΝ ΜΕ ΑΝΑΠΗΡΙΑ – ΚΑΡΔΙΤΣΑΣ
- ΤΜΗΜΑ ΚΟΙΝΩΝΙΚΗΣ ΠΡΟΣΤΑΣΙΑΣ ΔΗΜΟΥ ΚΑΛΥΜΝΟΥ
- ΔΙΕΥΘΥΝΣΗ ΔΗΜΟΣΙΑΣ ΥΓΕΙΑΣ & ΚΟΙΝΩΝΙΚΗΣ ΜΕΡΙΜΝΑΣ Π.Ε. ΗΡΑΚΛΕΙΟΥ
- ΠΑΡΑΡΤΗΜΑ ΚΕΝΤΡΟΥ ΑΠΟΚΑΤΑΣΤΑΣΗΣ & ΑΠΟΘΕΡΑΠΕΙΑΣ ΠΑΙΔΙΩΝ ΜΕ ΑΝΑΠΗΡΙΑ ΚΑΡΔΙΤΣΑΣ
- ΚΕΚΟΙΦ/ΑΠΗ ΑΓ. ΙΩΑΝΝΗ ΗΡΑΚΛΕΙΟΥ
- ΚΕΝΤΡΟ ΠΡΟΣΤΑΣΙΑΣ «ΠΑΙΔΟΠΟΛΗ» ΝΕΑΠΟΛΕΩΣ ΛΑΣΙΘΙΟΥ
- ΔΗΜΟΣ ΚΙΛΚΙΣ
- ΔΗΜΟΣ ΕΟΡΔΑΙΑΣ
- ΜΚΟ Caritas Hellas
- ΚΕΝΤΡΟ ΠΑΙΔΙΚΗΣ ΜΕΡΙΜΝΑΣ ΘΗΛΕΩΝ ΡΟΔΟΥ
- ΚΕΝΤΡΟ ΠΡΟΣΤΑΣΙΑΣ ΤΟΥ ΠΑΙΔΙΟΥ «Η Μητέρα»
- ΥΠΕΡΑΣΤΙΚΟ ΚΤΕΛ ΠΑΤΡΩΝ

**Υποσημείωση :** Τα παραπάνω στοιχεία αφορούν σε αριθμητική αποτύπωση των περιστατικών που χειρίστηκε ο Οργανισμός και δεν αποτυπώνουν τη διαδικασία χειρισμού ή την πραγματική διάσταση τους. 4