

κάτοψη στέγης

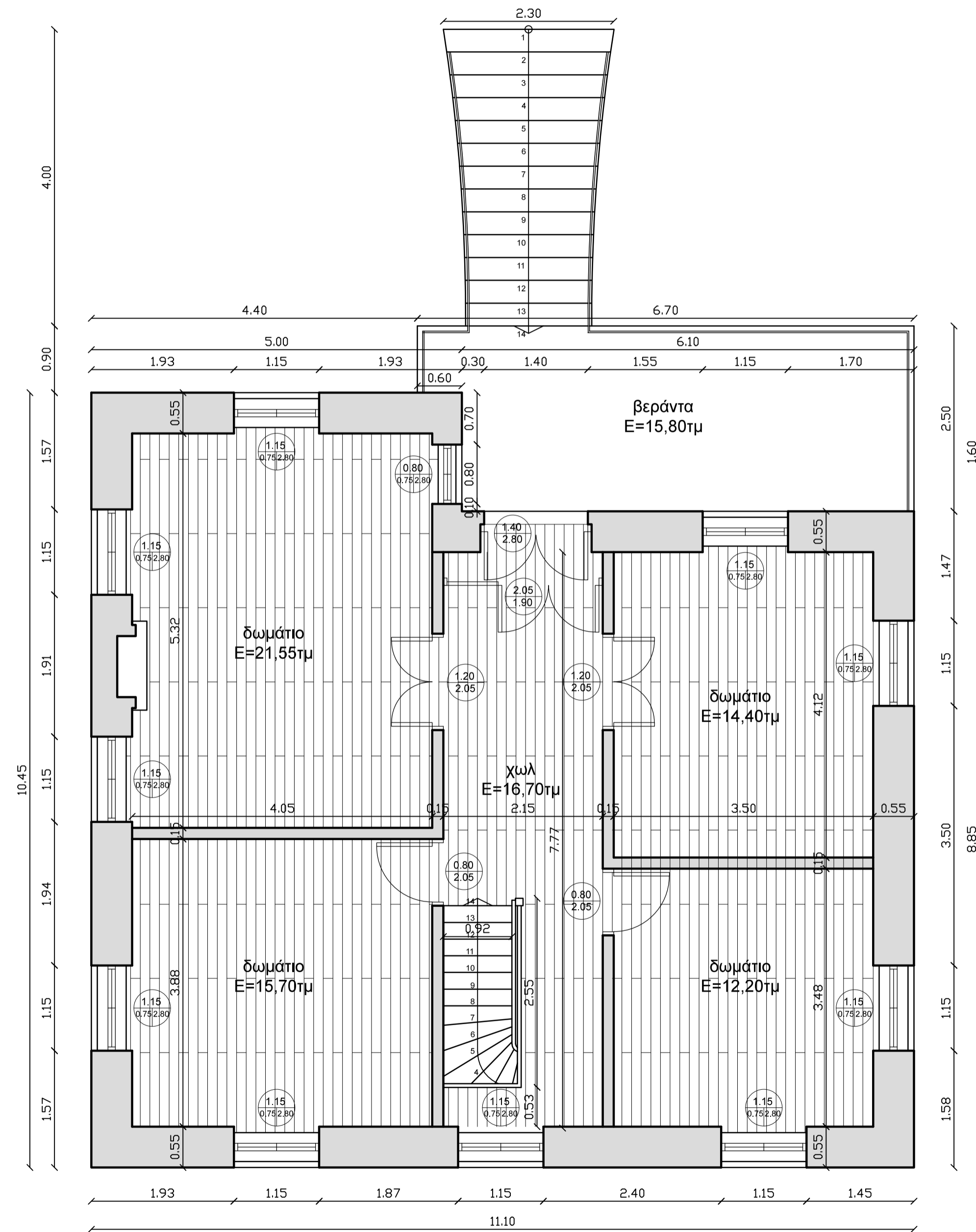

κάτοψη ορόφου

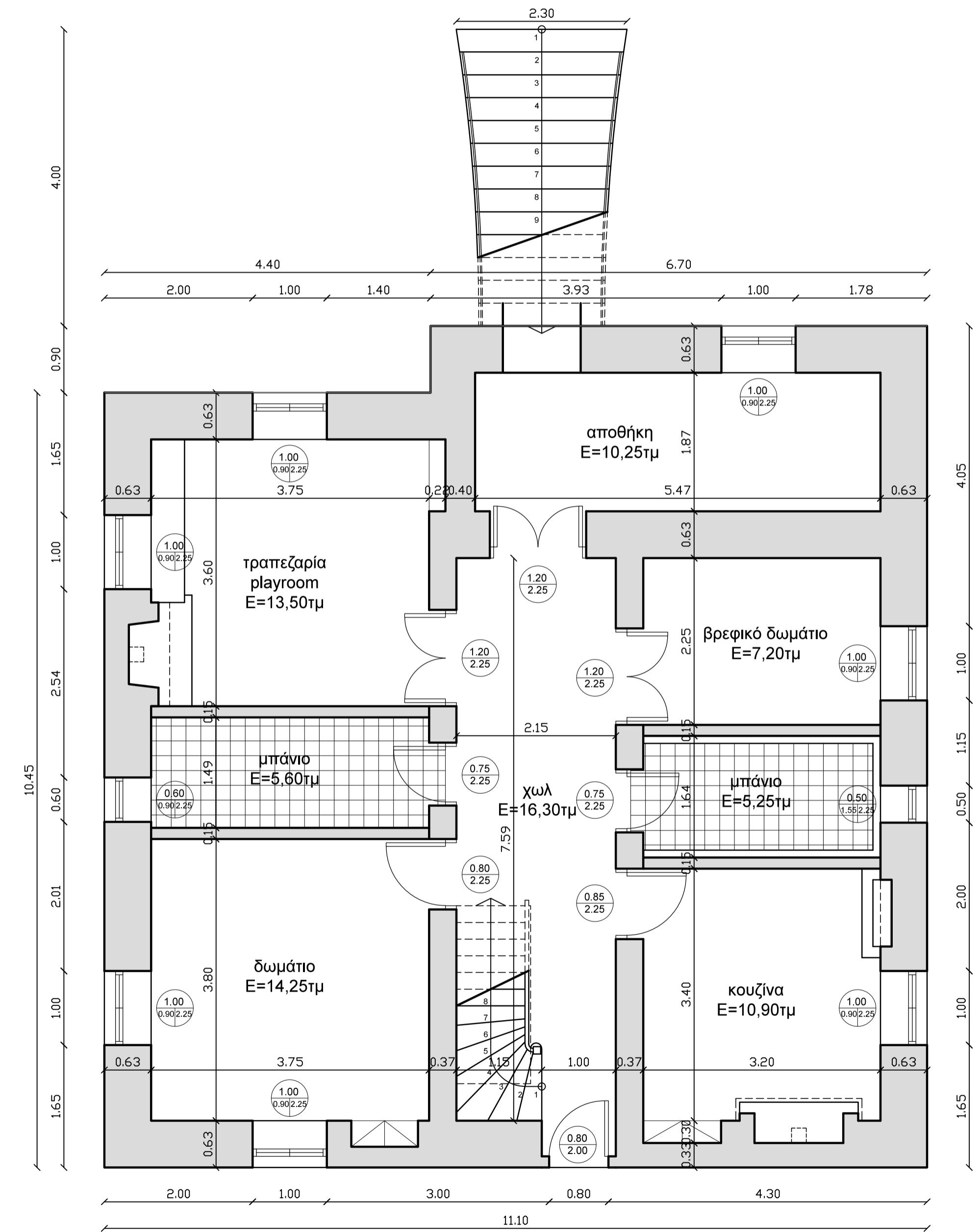

κάτοψη ισογείου

εργοδότης : Σύλλογος "ΤΟ ΧΑΜΟΓΕΛΟ ΤΟΥ ΠΑΙΔΙΟΥ"	
έργο : ΕΠΙΣΚΕΥΗ ΔΙΩΡΟΦΗΣ ΟΙΚΙΑΣ και ΙΣΟΓΕΙΟΥ ΚΤΙΣΜΑΤΟΣ	
τοποθεσία : ΑΚΡΩΤΗΡΗ ΜΥΤΙΛΗΝΗΣ - ΔΗΜΟΣ ΛΕΣΒΟΥ	
μελετητές : ΠΑΝΑΓΙΩΤΗΣ Γ. ΣΑΜΑΡΑΣ	
θέμα σχεδίου : ΚΑΤΟΨΕΙΣ ΔΙΩΡΟΦΗΣ ΟΙΚΙΑΣ	αριθμός σχεδίου : A-01
κλίμακα : 1:50	κωδικός μελέτης :
υπογραφή :	σφραγίδα :
ημερομηνία : ΝΟΕΜΒΡΙΟΣ 2016	