

**ΦΙΛΟΞΕΝΙΑ ΠΑΙΔΙΩΝ ΣΕ ΚΙΝΔΥΝΟ  
ΕΤΟΣ 2010**

Κατά το χρονικό διάστημα από **1/1/2010 - 31/12/2010** προς τον Οργανισμό εκφράστηκαν συνολικά **119** αιτήματα για φιλοξενία παιδιών σε κίνδυνο.

- **118 (99%)** αιτήματα προέρχονταν από Υπηρεσίες/Φορείς και
- **1 (1%)** αιτήματα προέρχονταν από ιδιώτες.

Γράφημα 1: Σχηματική απεικόνιση προέλευσης παραπομπών φιλοξενίας

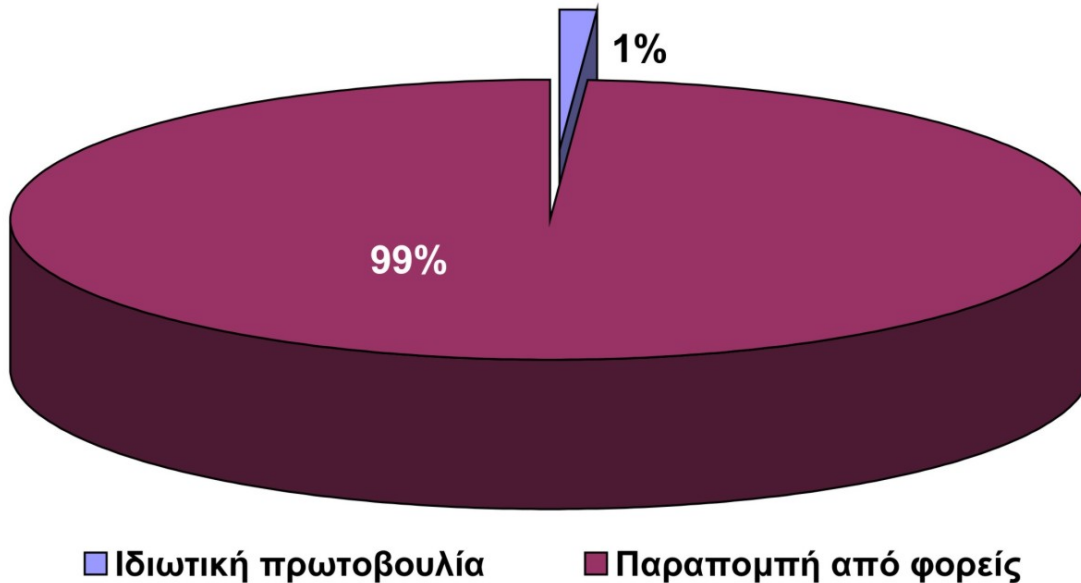

Το σύνολο των αιτημάτων αφορούσε σε **190** παιδιά.

Κατά το διάστημα από **1/1/2010 έως και 31/12/2010** , στα σπίτια φιλοξενίας του οργανισμού φιλοξενήθηκαν συνολικά **267** παιδιά

Από αυτά τα :

- **19 (7%)** παραπέμφθηκαν για φιλοξενία κατά το χρονικό διάστημα από 1/1/2010 έως και 30/6/2010 , ενώ
- **248 (93%)** φιλοξενούνταν στα σπίτια από προηγούμενα έτη

Κατά το παραπάνω διάστημα από τα σπίτια αποχώρησαν συνολικά **20** παιδιά, είτε επειδή επέστρεψαν στο οικογενειακό τους περιβάλλον, είτε επειδή παραπέμφθηκαν σε άλλους χώρους φιλοξενίας λόγω της ιδιαιτερότητας των προβλημάτων που αντιμετώπιζαν.

*Υποσημείωση : Τα παραπάνω στοιχεία αφορούν σε αριθμητική αποτύπωση των περιστατικών που χειρίστηκε ο Οργανισμός και δεν αποτυπώνουν την διαδικασία χειρισμού ή την πραγματική διάσταση τους.*

Πίνακας διαχωρισμού παιδιών που φιλοξενήθηκαν κατά το διάστημα από 1/1/2010 έως και 31/12/2010 ανά ηλικιακή ομάδα και φύλο:

ΗΛΙΚΙΑΚΕΣ ΟΜΑΔΕΣ	ΑΓΟΡΙΑ	ΚΟΡΙΤΣΙΑ	ΣΥΝΟΛΟ
0-6 ετών	39	26	<b>65 (24%)</b>
7-12 ετών	59	41	<b>100 (37,5%)</b>
13-18 ετών	45	41	<b>86 (32,5%)</b>
18 ετών και άνω	7	9	<b>16 (6%)</b>
<b>ΣΥΝΟΛΟ</b>	<b>150 (56%)</b>	<b>117(44%)</b>	<b>267</b>

**Γράφημα 2: Ποσοστιαίος διαχωρισμός παιδιών ανά ηλικιακή ομάδα**

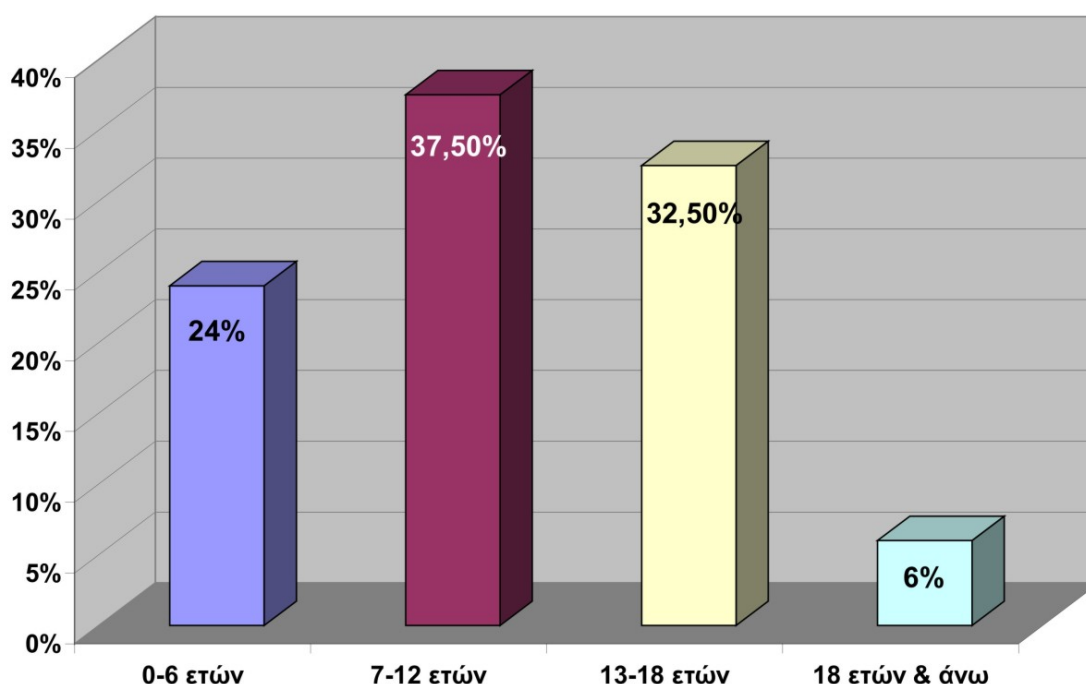

Πίνακας διαχωρισμού παιδιών που φιλοξενήθηκαν κατά το διάστημα από 1/1/2010 – 31/12/2010 ανά λόγο φιλοξενίας:

ΛΟΓΟΙ ΦΙΛΟΞΕΝΙΑΣ	ΑΓΟΡΙΑ	ΚΟΡΙΤΣΙΑ	ΣΥΝΟΛΟ
Σωματική κακοποίηση παιδιού	19	10	<b>29 (11%)</b>
Σεξουαλική κακοποίηση παιδιού	1	5	<b>6 ( 2%)</b>
Παραμέληση/Εγκατάλειψη	99	76	<b>175 (66 %)</b>
Κοινωνικοί Λόγοι	24	17	<b>41 (15%)</b>
Άλλο	7	9	<b>16 ( 6%)</b>
<b>ΣΥΝΟΛΟ</b>	<b>150 (56%)</b>	<b>117(44%)</b>	<b>267</b>

**Υποσημείωση :** Τα παραπάνω στοιχεία αφορούν σε αριθμητική αποτύπωση των περιστατικών που χειρίστηκε ο Οργανισμός και δεν αποτυπώνουν την διαδικασία χειρισμού ή την πραγματική διάσταση τους.

**Γράφημα 3: Ποσοστιαίος διαχωρισμός παιδιών ανά λόγο φιλοξενίας**

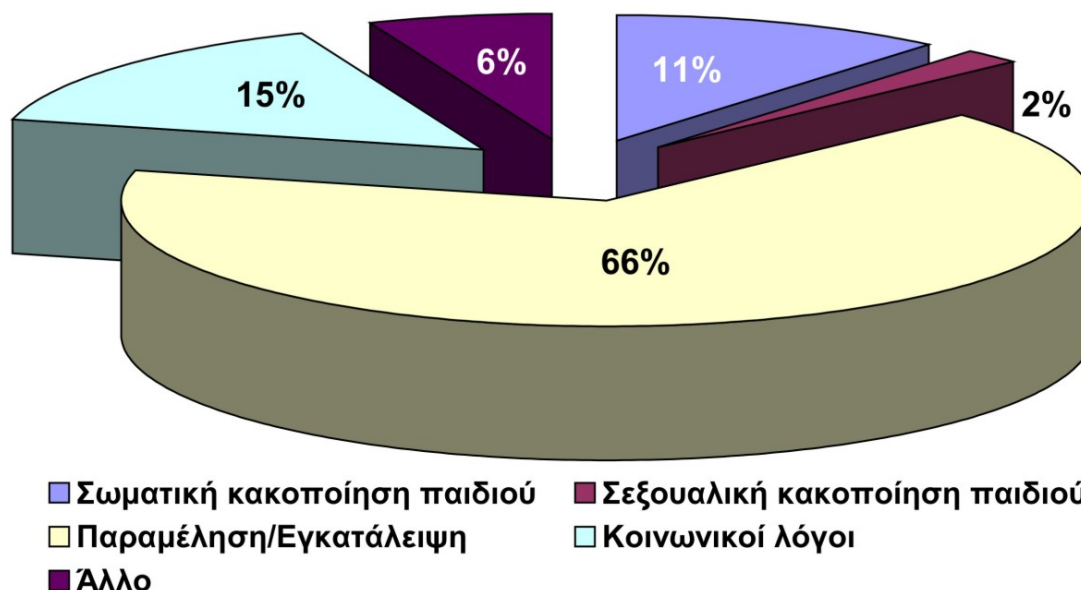

**Πίνακας διαχωρισμού παιδιών που φιλοξενήθηκαν κατά το διάστημα από 1/1/2010 – 31/12/2010 ανά Εθνικότητα:**

ΕΘΝΙΚΟΤΗΤΑ	ΑΓΟΡΙΑ	ΚΟΡΙΤΣΙΑ	ΣΥΝΟΛΟ
Ελληνική	110	91	<b>201 (75%)</b>
Άλλο	40	26	<b>66 (25%)</b>
<b>ΣΥΝΟΛΟ</b>	<b>150 (56%)</b>	<b>117 (44%)</b>	<b>267</b>

**Γράφημα 4: Ποσοστιαίος διαχωρισμός παιδιών ανά εθνικότητα**

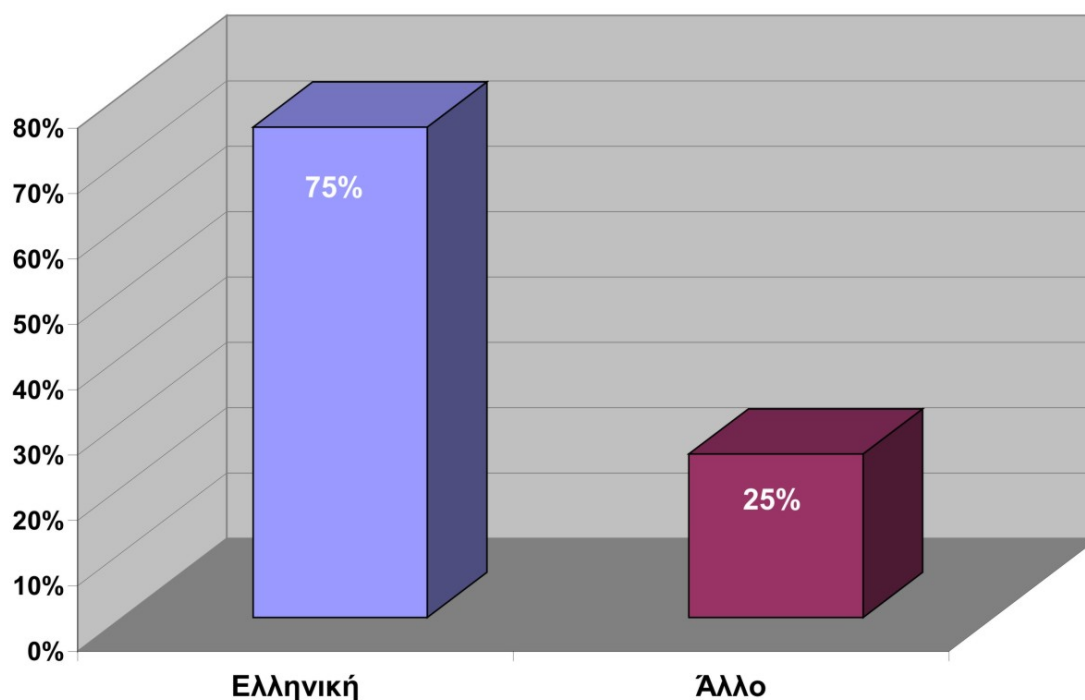

**Υποσημείωση :** Τα παραπάνω στοιχεία αφορούν σε αριθμητική αποτύπωση των περιστατικών που χειρίστηκε ο Οργανισμός και δεν αποτυπώνουν την διαδικασία χειρισμού ή την πραγματική διάσταση τους.

## ΗΜΕΡΗΣΙΑ ΦΡΟΝΤΙΔΑ ΠΑΙΔΙΩΝ ΕΤΟΣ 2010

Παράλληλη προς την φιλοξενία των παιδιών είναι και η δράση που αφορά στην **Ημερήσια Φροντίδα παιδιών** όπου για το έτος 2010 καταγράφηκαν τα ακόλουθα στοιχεία :

Από τον συνολικό αριθμό των παιδιών που συμμετείχαν στην δράση της ημερήσιας φροντίδας

- ο Ποσοστό **59 %** αφορά σε αγόρια ενώ
- ο ποσοστό **41%** σε κορίτσια

**Γράφημα 1**

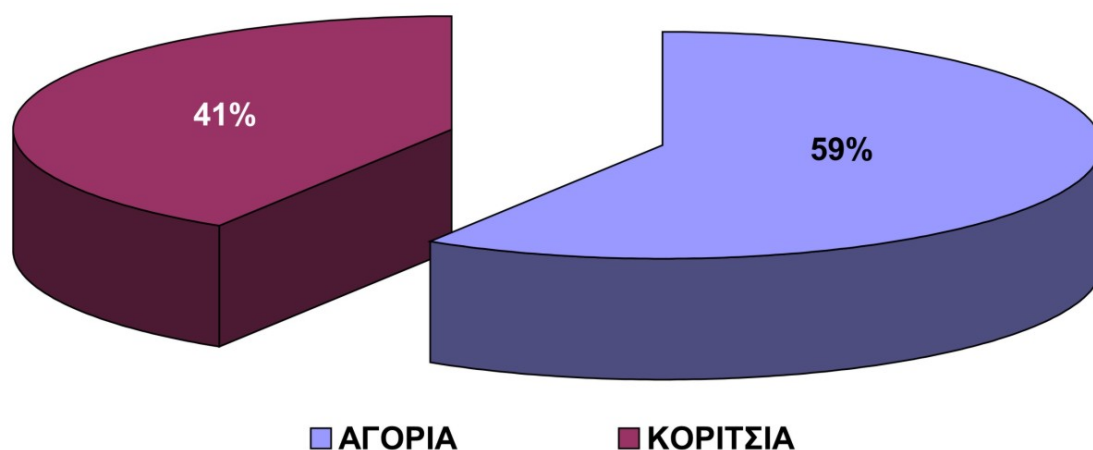

Τα παιδιά προέρχονται από τρεις ηλικιακές κατηγορίες ( πίνακας 1 - γράφημα 2 ) ενώ αναφορικά με την Εθνικότητα τους το μεγαλύτερο ποσοστό αφορά σε Ελληνόπουλα (ποσοστό 94%).

Πίνακας διαχωρισμού παιδιών που φιλοξενήθηκαν κατά το διάστημα από 1/1/2010 έως και 31/12/2010 ανά ηλικιακή ομάδα και φύλο:

ΗΛΙΚΙΑΚΕΣ ΟΜΑΔΕΣ	ΑΓΟΡΙΑ	ΚΟΡΙΤΣΙΑ	ΣΥΝΟΛΟ
0-6 ετών	8	1	<b>9 (28%)</b>
7-12 ετών	11	8	<b>19 (59%)</b>
13-18 ετών		4	<b>4 (13%)</b>
<b>ΣΥΝΟΛΟ</b>	<b>19 (59%)</b>	<b>13 (41%)</b>	<b>32</b>

**Υποσημείωση :** Τα παραπάνω στοιχεία αφορούν σε αριθμητική αποτύπωση των περιστατικών που χειρίστηκε ο Οργανισμός και δεν αποτυπώνουν την διαδικασία χειρισμού ή την πραγματική διάσταση τους.

**Γράφημα 2**

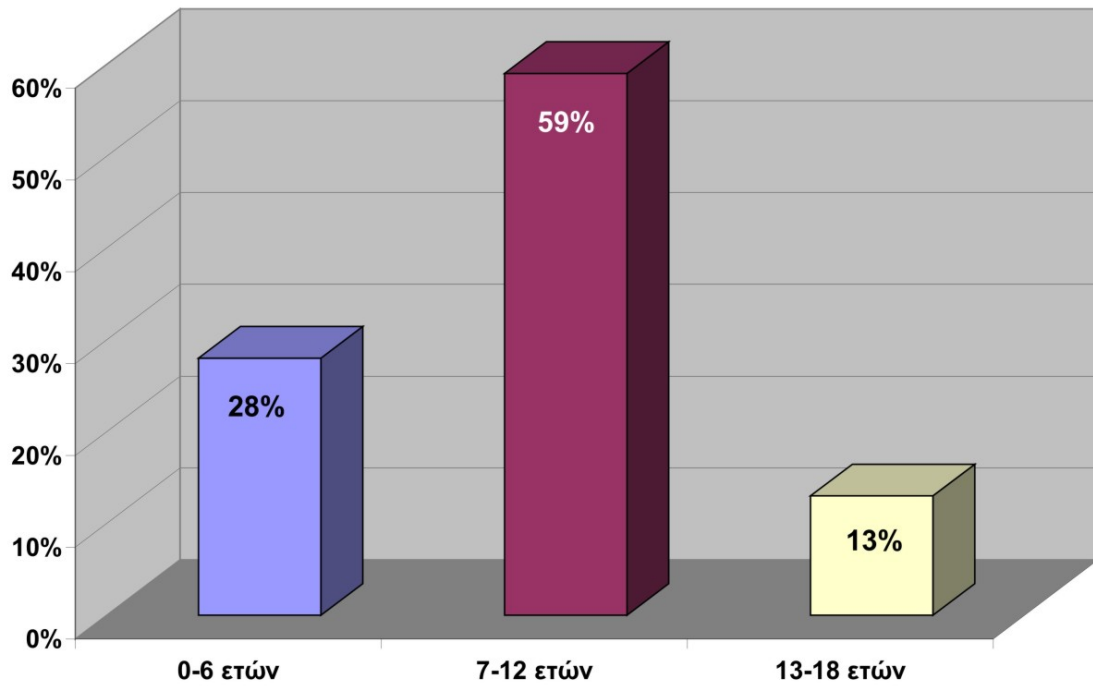

**Υποσημείωση :** Τα παραπάνω στοιχεία αφορούν σε αριθμητική αποτύπωση των περιστατικών που χειρίστηκε ο Οργανισμός και δεν αποτυπώνουν την διαδικασία χειρισμού ή την πραγματική διάσταση τους.