

ΕΠΙΤΟΠΙΑ ΠΑΡΕΜΒΑΣΗ 2013

Κατά το χρονικό διάστημα από 1/1/2013 έως και 31/1/2013, ο Οργανισμός αντιμετώπισε **158** περιστατικά επιτόπιας παρέμβασης.

Οι κυριότεροι φορείς παραπομπής των περιστατικών ήταν οι ακόλουθοι:

- Αστυνομία (**59%**)
- Εισαγγελία Ανηλίκων / Πρωτοδικών (**13%**)
- Πολίτες (**14%**)
- Λιμεναρχείο (**5%**)
- Άλλο (**9%**)

Γράφημα 1: Ποσοστιαία απεικόνιση ανά φορέα παραπομπής

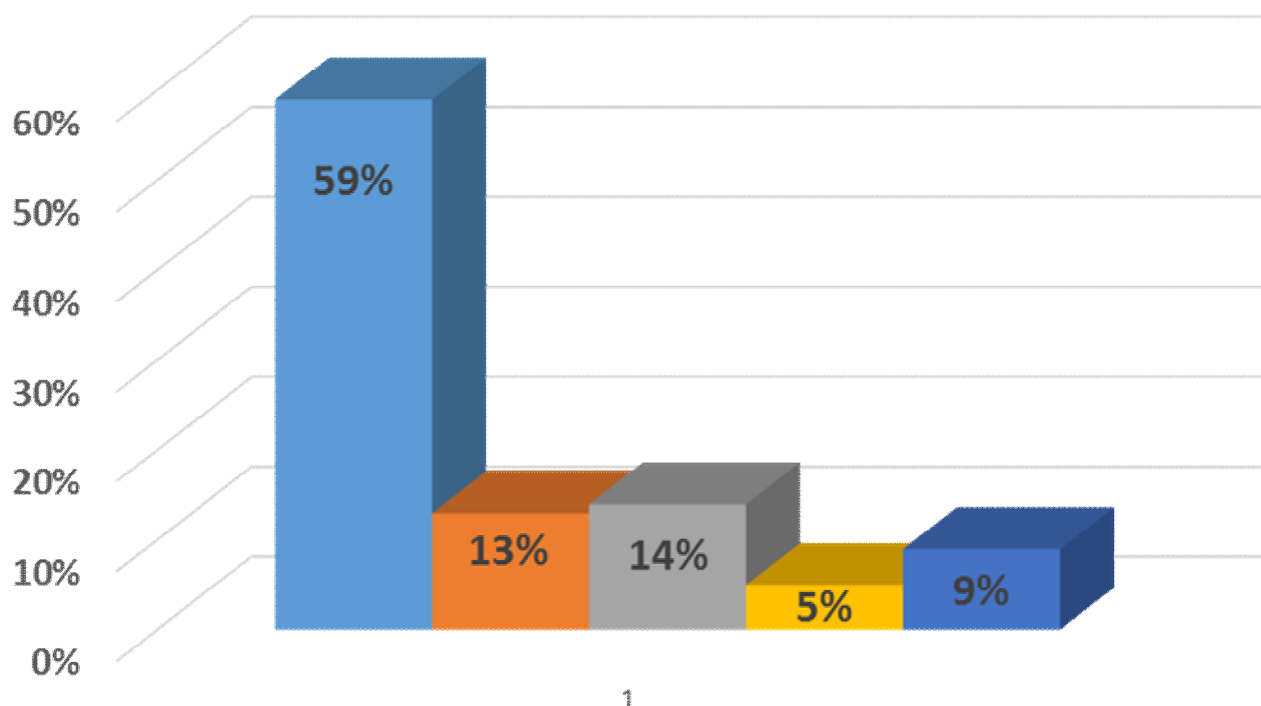

■ Αστυνομία ■ Εισαγγελία ανηλίκων/πρωτοδικών ■ Πολίτες ■ Λιμεναρχείο ■ Άλλο

Τα περιστατικά της επιτόπιας παρέμβασης αφορούσαν στο σύνολο τους **264** παιδιά και μετά την επιτόπια παρέμβαση και τη διενέργεια κοινωνικής έρευνας, διαπιστώθηκε ότι από τα **264** παιδιά τα:

- **193 (73%)** είχαν ανάγκη άμεσης απομάκρυνσης από το οικογενειακό περιβάλλον
- **71 (27%)** είχαν ανάγκη υποστηρικτικών και συμβουλευτικών υπηρεσιών

Υποσημείωση : Τα παραπάνω στοιχεία αφορούν σε αριθμητική αποτύπωση των περιστατικών που χειρίστηκε ο Οργανισμός και δεν αποτυπώνουν την διαδικασία χειρισμού ή την πραγματική διάσταση τους.

Από το σύνολο των παιδιών που είχαν ανάγκη απομάκρυνσης από το οικογενειακό περιβάλλον 26 (13.5%) παιδιά φιλοξενήθηκαν σε σπίτια του συλλόγου .

Πίνακας διαχωρισμού παιδιών ανά ηλικιακή ομάδα:

ΗΛΙΚΙΑΚΕΣ ΟΜΑΔΕΣ	ΑΓΟΡΙΑ	ΚΟΡΙΤΣΙΑ	ΑΓΝΩΣΤΟ ΦΥΛΟ	ΣΥΝΟΛΟ
0 - 6 ετών	64	59	4	127 (48%)
7 - 12 ετών	65	39	0	104 (39%)
13 - 18 ετών	18	15	0	33 (13%)
18 ετών & άνω	-	-	-	-
ΣΥΝΟΛΟ	147 (56%)	113 (43%)	4 (1%)	264

Γράφημα 2: Διαχωρισμός παιδιών ανά ηλικιακή ομάδα

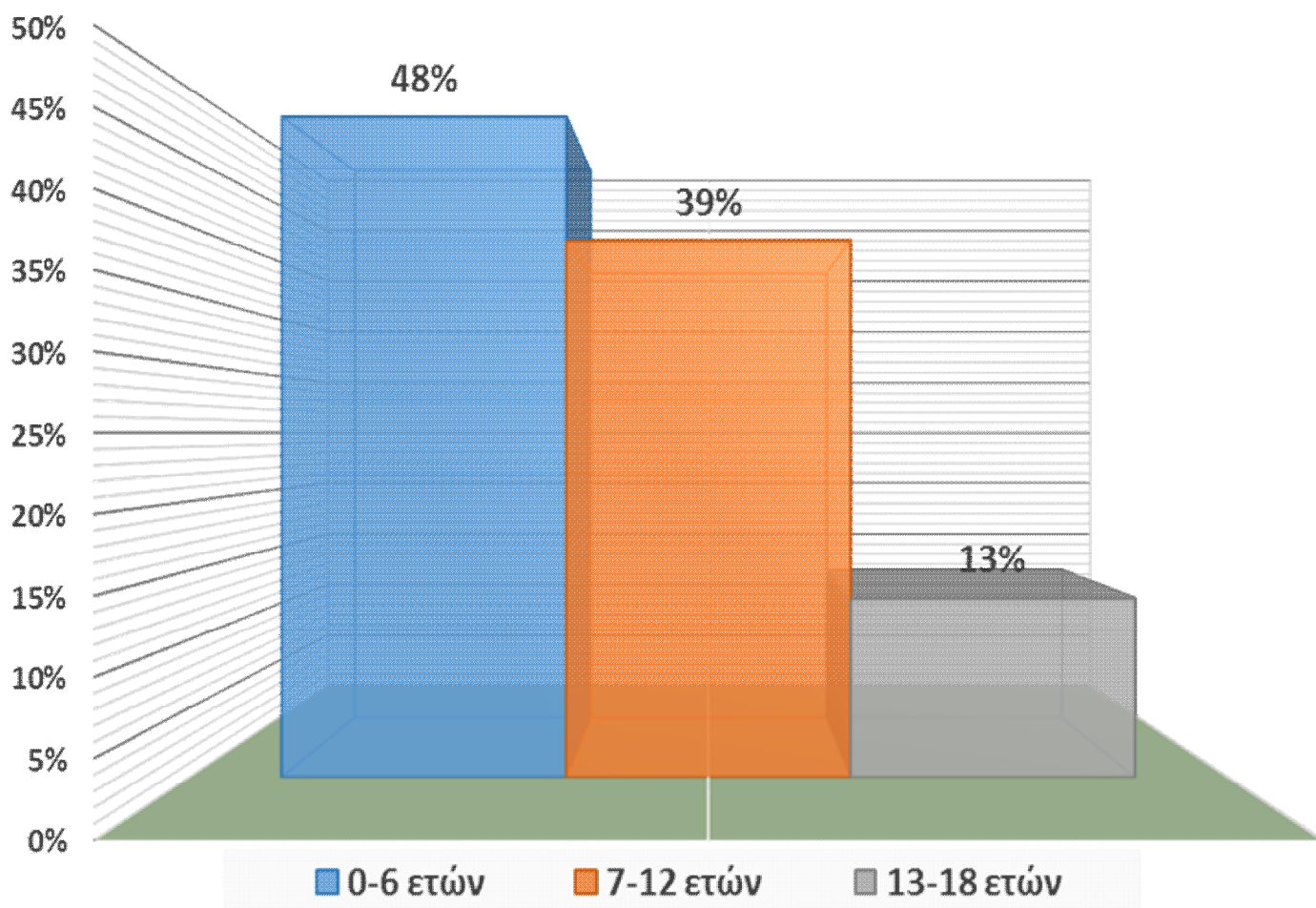

Υποσημείωση : Τα παραπάνω στοιχεία αφορούν σε αριθμητική αποτύπωση των περιστατικών που χειρίστηκε ο Οργανισμός και δεν αποτυπώνουν την διαδικασία χειρισμού ή την πραγματική διάσταση τους.

Πίνακας διαχωρισμού παιδιών ανά φύλο ομάδα και λόγους επιτόπιας παρέμβασης:

ΛΟΓΟΙ ΕΠΙΤΟΠΙΑΣ ΠΑΡΕΜΒΑΣΗΣ	ΑΓΟΡΙΑ	ΚΟΡΙΤΣΙΑ	ΑΓΝΩΣΤΟ ΦΥΛΟ	ΣΥΝΟΛΟ
Κακοποίηση παιδιού	14	13	0	27 (10%)
Ενδοοικογενειακά προβλήματα	5	5	0	10 (4%)
Παραμέληση	105	82	4	191 (72%)
Εξώθηση σε επαιτεία	22	8	0	30 (11%)
Φυγές εφήβων	0	1	0	1 (1%)
Άλλο (θάνατος στην οικογένεια)	1	4	0	5 (2%)
ΣΥΝΟΛΟ	147 (56%)	113 (43%)	4 (1%)	264

Γράφημα 3: Ποσοστιαία απεικόνιση επιτόπιων παρεμβάσεων ανά λόγο παρέμβασης.

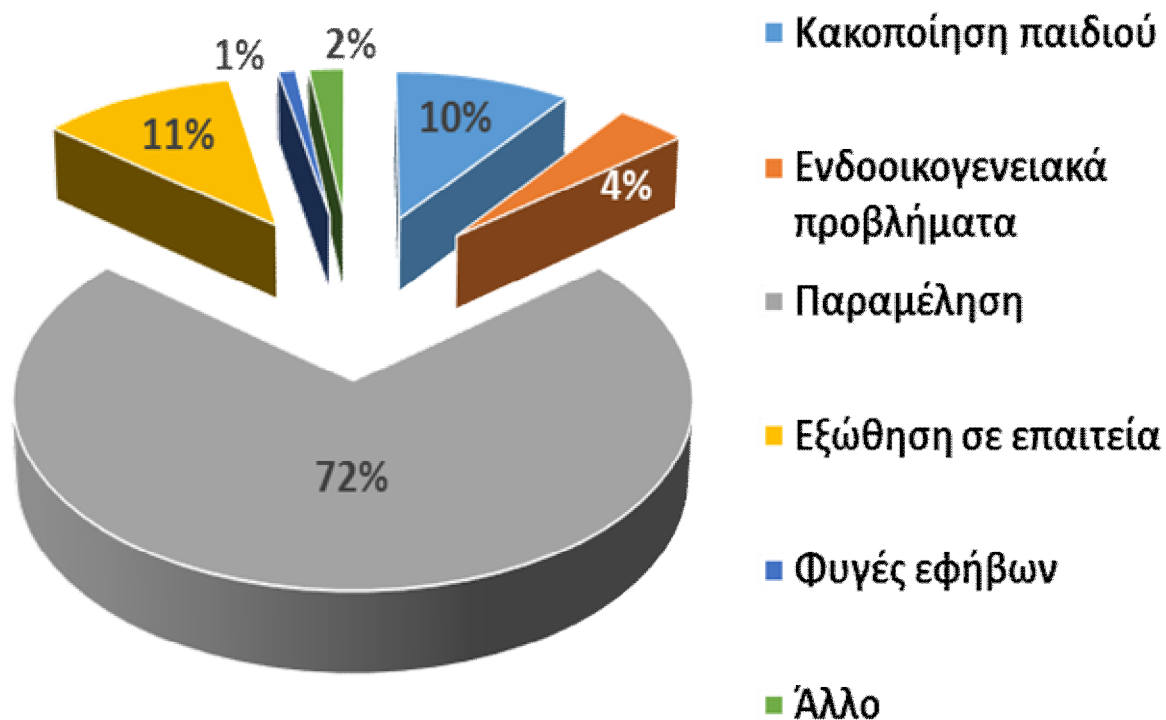

Υποσημείωση : Τα παραπάνω στοιχεία αφορούν σε αριθμητική αποτύπωση των περιστατικών που χειρίστηκε ο Οργανισμός και δεν αποτυπώνουν την διαδικασία χειρισμού ή την πραγματική διάσταση τους.

Για την εξυπηρέτηση των περιστατικών επιτόπιας παρέμβασης υπήρξε συνεργασία με τους ακόλουθους φορείς:

- ΝΟΣΟΚΟΜΕΙΟ ΠΑΙΔΩΝ «Η ΑΓΙΑ ΣΟΦΙΑ»
- ΝΟΣΟΚΟΜΕΙΟ ΠΑΙΔΩΝ «ΠΑΝΑΓΙΩΤΗ & ΑΓΛΑΪΑΣ ΚΥΡΙΑΚΟΥ»
- ΕΛΛΗΝΙΚΟ ΣΥΜΒΟΥΛΙΟ ΓΙΑ ΤΟΥΣ ΠΡΟΣΦΥΓΕΣ (GCR)
- ΑΣΤΥΝΟΜΙΚΑ ΤΜΗΜΑΤΑ – ΤΜΗΜΑΤΑ ΑΣΦΑΛΕΙΑΣ
- ΥΠΟΔΙΕΥΘΥΝΣΗ ΠΡΟΣΤΑΣΙΑΣ ΑΝΗΛΙΚΩΝ (ΓΑΔΑ)
- ΥΠΟΔΙΕΥΘΥΝΣΗ ΔΙΩΣΗΣ ΝΑΡΚΩΤΙΚΩΝ
- ΓΕΝΙΚΗ ΑΣΤΥΝΟΜΙΚΗ ΔΙΕΥΘΥΝΣΗ ΠΕΡΙΦΕΡΕΙΑΣ ΘΕΣΣΑΛΙΑΣ
- ΥΠΟΔΙΕΥΘΥΝΣΗ ΟΡΓΑΝΩΜΕΝΟΥ ΕΓΚΛΗΜΑΤΟΣ ΘΕΣΣΑΛΟΝΙΚΗΣ
- ΥΠΟΔΙΕΥΘΥΝΣΗ ΑΣΦΑΛΕΙΑΣ ΛΑΡΙΣΑΣ
- ΕΙΣΑΓΓΕΛΙΑ ΑΝΗΛΙΚΩΝ ΑΘΗΝΩΝ
- ΕΙΣΑΓΓΕΛΙΑ ΑΝΗΛΙΚΩΝ ΠΕΙΡΑΙΑ
- ΕΙΣΑΓΓΕΛΙΑ ΠΡΩΤΟΔΙΚΩΝ ΝΑΥΠΛΙΟΥ
- ΕΙΣΑΓΓΕΛΙΑ ΠΡΩΤΟΔΙΚΩΝ ΛΑΜΙΑΣ
- ΕΙΣΑΓΓΕΛΙΑ ΠΡΩΤΟΔΙΚΩΝ ΠΑΤΡΩΝ
- ΕΙΣΑΓΓΕΛΙΑ ΑΝΗΛΙΚΩΝ ΘΕΣΣΑΛΟΝΙΚΗΣ
- ΕΙΣΑΓΓΕΛΙΑ ΠΡΩΤΟΔΙΚΩΝ ΧΑΛΚΙΔΑΣ
- ΕΙΣΑΓΓΕΛΙΑ ΠΡΩΤΟΔΙΚΩΝ ΚΕΡΚΥΡΑΣ
- ΕΙΣΑΓΓΕΛΙΑ ΠΡΩΤΟΔΙΚΩΝ ΚΑΣΤΟΡΙΑΣ
- ΕΙΣΑΓΓΕΛΙΑ ΠΡΩΤΟΔΙΚΩΝ ΓΡΕΒΕΝΩΝ
- ΕΙΣΑΓΓΕΛΙΑ ΠΡΩΤΟΔΙΚΩΝ ΛΑΡΙΣΑΣ
- ΔΙΕΘΝΗΣ ΟΡΓΑΝΙΣΜΟΣ ΜΕΤΑΝΑΣΤΕΥΣΗΣ (ΔΟΜ)
- ΚΟΙΝΩΝΙΚΗ ΥΠΗΡΕΣΙΑ ΔΗΜΟΥ ΠΑΛΑΙΟΥ ΦΑΛΗΡΟΥ
- ΤΜΗΜΑ ΠΡΟΝΟΙΑ ΓΡΕΒΕΝΩΝ
- ΕΙΔΙΚΟ ΔΗΜΟΤΙΚΟ ΣΧΟΛΕΙΟ ΑΓΙΟΥ ΔΗΜΗΤΡΙΟΥ
- ΜΚΟ «ΙΑΤΡΙΚΗ ΠΑΡΕΜΒΑΣΗ»
- ΜΚΟ «ΓΙΑΤΡΟΙ ΤΟΥ ΚΟΣΜΟΥ»
- ΠΡΟΓΡΑΜΜΑ «ΒΟΗΘΕΙΑ ΣΤΟ ΣΠΙΤΙ «ΔΗΜΟΥ ΣΑΛΑΜΙΝΑΣ
- ΚΟΙΝΩΝΙΚΗ ΥΠΗΡΕΣΙΑ ΓΕΝΙΚΟΥ ΝΟΣΟΚΟΜΕΙΟΥ ΑΘΗΝΩΝ Ε.Ε.Σ. (‘‘ΚΟΡΓΙΑΛΕΝΕΙΟ ΜΠΕΝΑΚΕΙΟ’’)
- ΚΟΙΝΩΝΙΚΗ ΥΠΗΡΕΣΙΑ ΠΕΡΙΦΕΡΕΙΑΚΟΥ ΝΟΣΟΚΟΜΕΙΟΥ ΘΕΣΣΑΛΟΝΙΚΗΣ «ΑΧΕΠΑ»
- ΓΕΝΙΚΟ ΝΟΣΟΚΟΜΕΙΟ ΠΑΙΔΩΝ ΠΑΤΡΩΝ «ΚΑΡΑΜΑΝΔΑΝΕΙΟ»
- ΓΕΝΙΚΟ ΝΟΣΟΚΟΜΕΙΟ ΘΕΣΣΑΛΟΝΙΚΗΣ «Γ. ΓΕΝΝΗΜΑΤΑΣ»
- ΓΕΝΙΚΟ ΝΟΣΟΚΟΜΕΙΟ ΘΕΣΣΑΛΟΝΙΚΗΣ «ΙΠΠΟΚΡΑΤΕΙΟ»
- ΓΕΝΙΚΟ ΝΟΣΟΚΟΜΕΙΟ ΓΡΕΒΕΝΩΝ
- ΑΜΕΣΗ ΔΡΑΣΗ ΑΤΤΙΚΗΣ
- ΤΜΗΜΑ ΗΘΩΝ Κ ΑΝΗΛΙΚΩΝ, ΑΣΦΑΛΕΙΑ ΠΑΤΡΩΝ
- ΑΣΦΑΛΕΙΑ ΑΝΗΛΙΚΩΝ ΠΑΤΡΩΝ
- ΚΕΝΤΡΙΚΟ ΛΙΜΕΝΑΡΧΕΙΟ ΠΑΤΡΩΝ

Υποσημείωση : Τα παραπάνω στοιχεία αφορούν σε αριθμητική αποτύπωση των περιστατικών που χειρίστηκε ο Οργανισμός και δεν αποτυπώνουν την διαδικασία χειρισμού ή την πραγματική διάσταση τους.